Купить квартиру за 4 700 000 рублей на ул Летний проезд, 35

Калининградская область, Городской округ Калининград, Калининград, ул Летний проезд, 35

4 700 000 Р
120 513Р за м^2

39.00 м^2	10.00 м^2	5 из 9
Общая	Кухня	Этаж

Код объекта: 1668500. Вашему вниманию предлагается уютная и светлая однокомнатная квартира в кирпичном доме по адресу: г. Калининград, Летний проезд, 35. Это идеальный выбор для тех, кто ценит комфорт и практичность. Квартира расположена на 5 этаже 9-этажного дома, построенного в 2007 году. Высокие потолки (2,7 м) создают ощущение простора, а окна, выходящие на улицу и во двор, обеспечивают достаточное естественное освещение. Наличие балкона добавляет дополнительное пространство для отдыха. Общая площадь квартиры составляет 39 кв. м, из которых 19,6 кв. м — жилая площадь, 9,6 кв. м — кухня. Раздельный санузел — удобство и функциональность. Косметический ремонт позволяет въехать и жить без дополнительных вложений. Расположение дома привлекает своей доступностью и развитой инфраструктурой: наземная парковка, близость к общественному транспорту. Это прекрасный выбор для тех, кто ищет комфортное жильё в спокойном районе. Позвоните нам прямо сейчас, чтобы узнать больше и записаться на просмотр! Мы гарантируем безопасную сделку и юридическую поддержку нашим Клиентам. Поможем одобрить ипотеку с сниженной ставкой.

0 с 03.07.2025, обновлен 03.07.2025

Продавец: Сачков Ярослав Викторович

Телефон: +79114702382

Характеристики
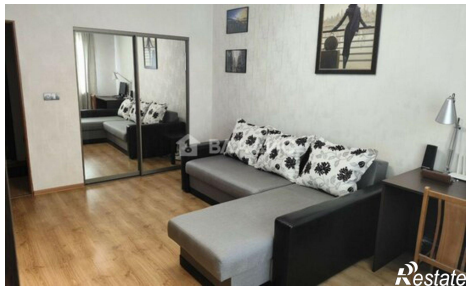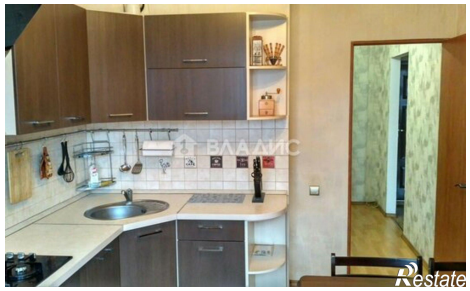
Количество комнат	1	Этаж	5
Этажей всего	9	Площадь кухни	10.00 кв. м