Купить квартиру за 3 900 000 рублей на Машиностроительная улица, 60

Калининградская область, Калининград, Машиностроительная улица, 60

3 900 000 Р
111 429Р за м^2

35.00 м^2	6.00 м^2	5 из 9
Общая	Кухня	Этаж

Продаётся светлая однокомнатная квартира: Расположена на пятом этаже девятиэтажного дома 1986 года постройки. Общая площадь — 34,7 кв.м. • Планировка: просторная комната 19 кв.м. • Санузел раздельный • Центральное отопление • Выполнен косметический ремонт — можно заезжать и жить • В квартире остаётся вся необходимая мебель и техника Дом расположен в районе с развитой инфраструктурой: рядом магазины, школы, детские сады, остановки общественного транспорта — всё для комфортной жизни! Продажу объекта сопровождает Агентство недвижимости «Эволюция» для Вас предоставляем полное юридическое сопровождение сделки на всех этапах. Так же, оформляя ипотеку с нами, Вы получите более низкую процентную ставку и более высокий процент одобрения. Проводим сделки с материнским капиталом, военной ипотекой и другими сертификатами. Являемся партнерами крупнейших застройщиков Калининграда. Звоните, оперативный показ! Номер объекта: #5/542762/23538

2 с 03.07.2025, обновлен 03.07.2025

Продавец: Мария

Телефон: +79118510632

Характеристики

Количество комнат	1	Этаж	5
Этажей всего	9	Площадь кухни	6.00 кв. м

ЭВОЛЮЦИЯ
АГЕНТСТВО НЕДВИЖИМОСТИ
Restate

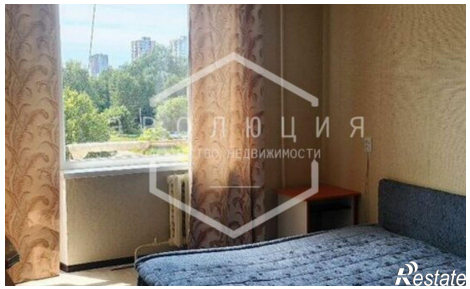
Restate

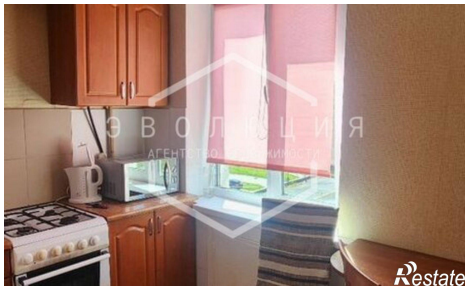
Restate

Restate