Купить квартиру за 6 300 000 рублей на микрорайон Чкаловск, улица Докука, 31

Калининградская область, Калининград, микрорайон Чкаловск, улица Докука, 31

6 300 000 Р
143 182Р за м^2

44.00 м^2	14.00 м^2	2 из 5
Общая	Кухня	Этаж

Арт. 108908359 Вашему вниманию просторная однокомнатная квартира в Чкаловске по улице Докука, 31., ЖК На Докука . Уютная однокомнатная квартира в Чкаловске. Кирпичный дом. Ухоженный подъезд. Закрытая территория с детской и спортивной площадками, двумя парковками и цветущими кустами роз. В квартире выполнен косметический ремонт в стиле Прованс. Тёплый пол в коридоре, кухне и ванной комнате. Просторная комната - 22,5 кв.м. и кухня правильной формы - 13,8 кв.м. Комплекс расположен в 10 минутах езды до центра Калининграда. Максимально удобная транспортная развязка. В шаговой доступности расположены школа №11, детский сад №51, торговые центры Спар, Виктория. Данный микрорайон находится в экологически чистом уголке нашего города, окруженный лесопарковой зоной. С уважением, Ваш агент - Савельева Лия.

0 с 02.07.2025, обновлен 02.07.2025

Продавец: Савельева Лия

Телефон: +79814541999

Характеристики

Количество комнат	1	Этаж	2
Этажей всего	5	Площадь кухни	14.00 кв. м
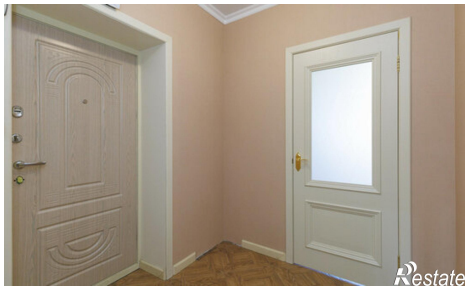
https://kaliningrad.restate.ru/obj/prodazha-odnokomnatnoy-kvartiri-mikrorayon-chkalovsk-ulica-dokuka-31-18232189410/