Купить квартиру за 10 400 000 рублей на улица Генерала Раевского, 27

Калининградская область, Калининград, улица Генерала Раевского, 27

10 400 000 Р
176 271Р за м^2

59.00 м^2	11.00 м^2	2 из 3
Общая	Кухня	Этаж

В продаже светлая, двухкомнатная квартира в зеленом, спокойном районе на ул. Раевского, Ленинградский район. Ориентиры: ул. Герцена, ул. Невского. Дом кирпичный, 2016 года постройки, расположен среди малоэтажной застройки. Общая площадь квартиры 59 м2, с удобной планировкой: - две светлые комнаты 15 м2 и 18 м2, расположены на разные стороны дома - функциональная кухня 10,5 м2 - совмещенный санузел в кафеле - удобный коридор - застекленный балкон Автономное отопление! В квартире косметический ремонт. Хорошие, приличные соседи. Ухоженный, уютный двор, с зоной отдыха и детской площадкой, территория огорожена. Район с отлично развитой инфраструктурой, все в шаговой доступности: - школы № 8, детский сад №76 - множество разнообразных магазинов - остановки общественного транспорта, ж/д станция, до Светлогорска Звоните, показ по договоренности! Код пользователя: 101358 Номер в базе: 8922756

0 с 02.07.2025, обновлен 02.07.2025

Продавец: Лехцер Ольга Федоровна

Телефон: +79615600862

Характеристики
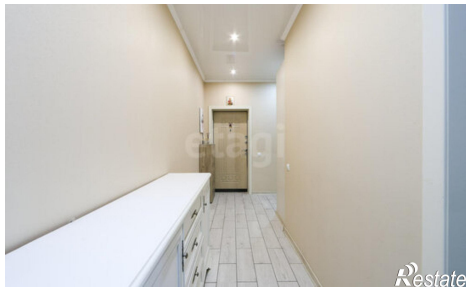
Количество комнат	2	Этаж	2
Этажей всего	3	Площадь кухни	11.00 кв. м