Купить квартиру за 3 999 000 рублей на Тихорецкий проезд, 5

Калининградская область, Калининград, Тихорецкий проезд, 5

3 999 000 Р
114 257Р за м^2

35.00 м^2	8.00 м^2	1 из 9
Общая	Кухня	Этаж

Продается однокомнатная квартира площадью 35 м.кв в новом сданном доме в ЖК Левада. Дом введен в эксплуатацию. Автономное отопление. Серый ключ. В центре ЖК Левада расположен пруд, вокруг которого будет организована благоустроенная территория с большой детской и спортивной площадкой, а также зоной отдыха для взрослых. Рядом с домом автобусная остановка, в пяти минутах от комплекса супермаркет «Семья», Школа No 46, Детские сады No 5, No43, No 115. Также рядом Детская поликлиника No 4, спортивный комплекс «Альбатрос-Юг» и Парк им. Юрия Гагарина. До центра города 7-10 минут на машине. Неподалеку располагаются главные достопримечательности г. Калининграда, Рыбная деревня 3 км, Бранденбургские ворота 1,5 км, Филармония 2 км, Фридланские ворота и Музей изобразительных искусств 2,5 км. Вокруг домов большая парковка с разметкой, в том числе и для инвалидных мест. Звоните, покажем в удобное для вас время. Номер в базе: 29659

0 с 02.07.2025, обновлен 02.07.2025

Продавец: Стрюченко Анна

Телефон: +79114814537

Характеристики

Количество комнат	1	Этаж	1
Этажей всего	9	Площадь кухни	8.00 кв. м
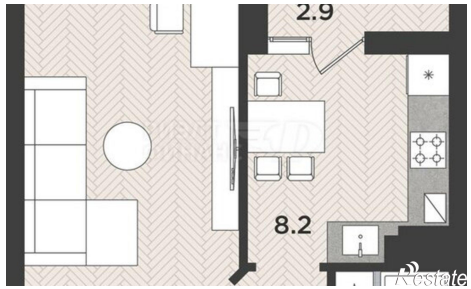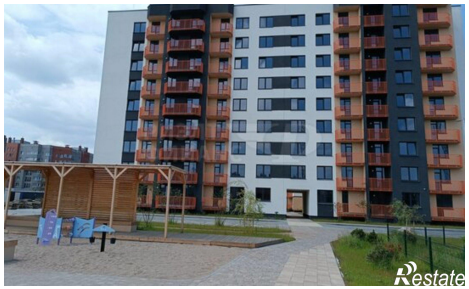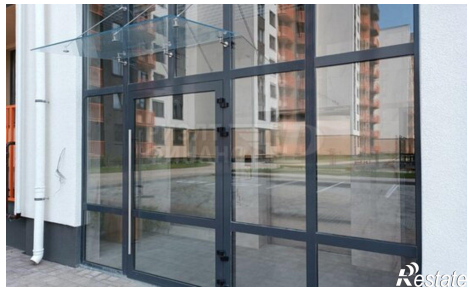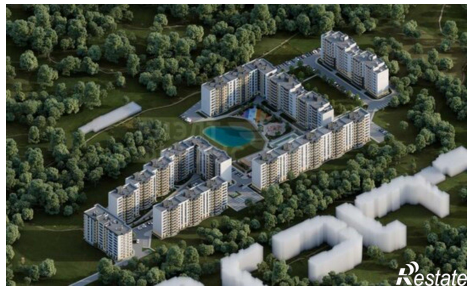
https://kaliningrad.restate.ru/obj/prodazha-odnokomnatnoy-kvartiri-tixoreckiy-proezd-5-18232181917/