Купить квартиру за 7 050 000 рублей на улица Генерала Челнокова, 27

Калининградская область, Калининград, улица Генерала Челнокова, 27

7 050 000 Р
163 953Р за м^2

43.00 м^2	15.00 м^2	17 из 15
Общая	Кухня	Этаж

Арт. 105775595 Вы мечтаете о комфортной жизни, тогда это предложение для Вас!!! В Жилом комплексе комфорт-класса «Высота 56» продается просторная 1-комнатная квартира, расположенная на 17 этаже 17-и этажного дома 2024 года постройки. Общая площадь квартиры 43,34 кв. м, кухня 14,83 кв. м, спальня 16,16 кв. м. выходом на застекленную лоджию в 3,36 кв. м., холл в 4,03 кв. м., ванная комната 4,96 кв. м. Окна выходят на улицу. В квартире выполнена предчистовая отделка, пол и стены- цементно-песчаная штукатурка, панорамное остекление лоджий. Автономное отопление с помощью умных котлов с возможностью дистанционного управления. Надежные металлические двери с повышенной шумоизоляцией и защитой от ржавчины, немецкие окна, с западной стороны с повышенной шумоизоляцией, потолок 270 см, подключен интернет и кабельное телевидение. Разводка всех коммуникаций, счетчики газа, электричества и воды. В строительстве и отделке применяются только проверенные материалы от надёжных поставщиков. Комплекс находиться на закрытой территории, присутствует охрана и круглосуточное видеонаблюдение. В каждом корпусе находится лобби зона отдыха, туалет и точки бук-кроссинга, где можно обмениваться книгами. Укрощают дом стильные зоны отдыха с джазовым сопровождением. Еще во дворе зоны отдыха ...

0 с 02.07.2025, обновлен 02.07.2025

Продавец: Сукманов Василий

Телефон: +79814717527

Характеристики

Количество комнат	1	Этаж	17
Этажей всего	15	Площадь кухни	15.00 кв. м
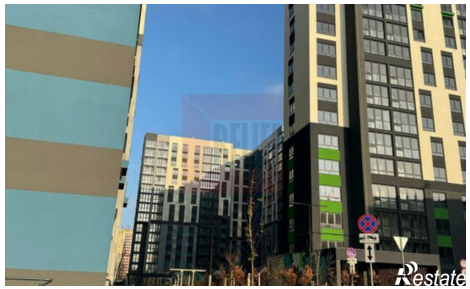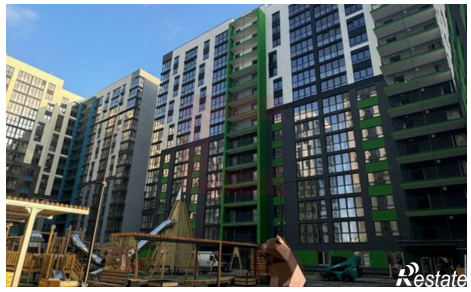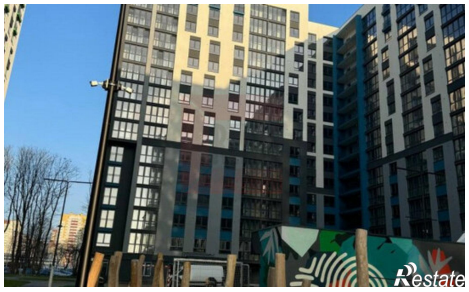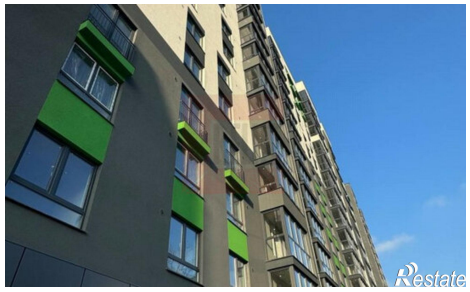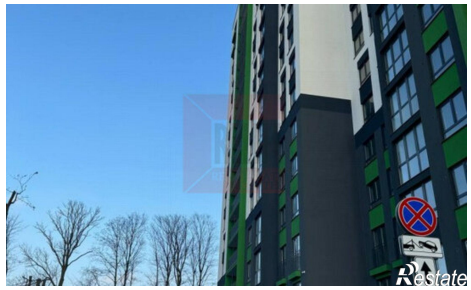
https://kaliningrad.restate.ru/obj/prodazha-odnokomnatnoy-kvartiri-ulica-generala-chelnokova-27-18232181912/