Купить квартиру за 14 700 000 рублей на ул Колхозная, 12

Калининградская область, Городской округ Калининград, Калининград, ул Колхозная, 12

14 700 000 Р
64 192Р за м^2

229.00 м^2	170.00 м^2	27.00 м^2	1 из 4
Общая	Жилая	Кухня	Этаж

СРОЧНО !!!! Продается квартира в двух уровнях 229.3 м. кв (по документам), можно использовать ,как хостел - готовый бизнес для сдачи в аренду. Так же станет комфортным жильем для большой , дружной семьи. В 2003 году была полная реконструкция дома . Замена труб, электрики, канализации. в квартире два входа ,есть полисадник и веранда. Территория дома огорожена , ворота открываются автоматически. Во дворе детская площадка и частный детский сад. 1 этаж - Большая кухня - столовая, 2 санузла, спальня, зона отдыха. 2 этаж - 4 спальни , холл и прачечная. Остаются шкафы из натурального дерева. Рядом Ашман парк, школа, магазины.Объект 228160 Агентство недвижимости Инвент - эксперт на рынке жилой и коммерческой недвижимости Калининграда. История компании начинается с 1997 года. Комплексное сопровождение сделок любой сложности обеспечивают опытные агенты, сильный юридический штат и свой ипотечный брокер. Объекты из нашей базы можем предложить в ипотеку на выгодных условиях: - сниженная % ставка; - минимальный первоначальный взнос; - по 2-м документам; - даже если другие банки отказали. Номер объекта: #1/228160/3808

0 с 02.07.2025, обновлен 02.07.2025

Продавец: Собственник

Телефон: +79814604121

Характеристики
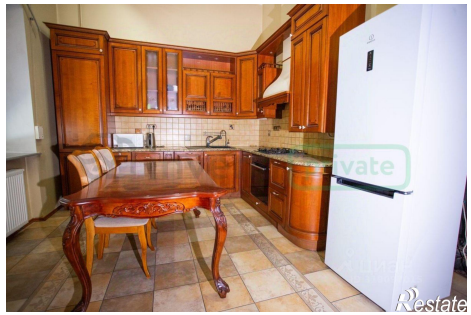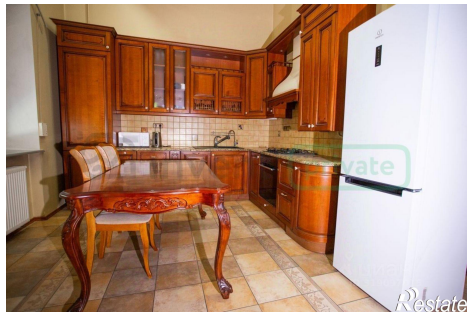
Количество комнат	4	Тип дома	кирпичный
Этаж	1	Этажей всего	4
Площадь жилая	170.00 кв. м	Площадь кухни	27.00 кв. м