Купить квартиру за 5 700 000 рублей на ул Осенняя, 10

Калининградская область, Городской округ Калининград, Калининград, ул Осенняя, 10

5 700 000 Р
126 667Р за м^2

45.00 м^2	17.90 м^2	12.00 м^2	8 из 9
Общая	Жилая	Кухня	Этаж

Вашему вниманию представляется просторная однокомнатная квартира 45,6 кв. м. на 8 этаже, 9-этажного дома 2012 года постройки в Центральном районе. + Просторная кухня 12,7 кв.м + С/у раздельный + Комната изолированная + Имеется застекленная лоджия + Автономная котельная + Большая придомовая территория включает детскую и спортивную площадку, + Наземная парковка + Рядом очаровательный пруд. Инфраструктура: + школы (50, Шили, 49 лицей, 1 гимназия); + д/сады (20, 122); + Региональный перинатальный цент, + крупные торговые сети: Spar, Семья, Городок, Виктория, Захаровский рынок. До центра 7-10 минут общественным транспортом, остановки рядом. Отличная транспортная развязка как в центр города, так и в направлении побережья Балтийского моря. О сделке: - прямая продажа - полное юридическое сопровождение - любая форма оплаты - поможем на всех этапах в процессе продажи - можем провести сделку, не выходя из дома и из любого региона Не упустите возможность стать обладателем этой замечательной квартиры. Объект 227338 Агентство недвижимости Инвент - эксперт на рынке жилой и коммерческой недвижимости Калининграда. История компании начинается с 1997 года. Комплексное сопровождение сделок любой сложности обеспечивают опытные агенты, сильный юридический штат и свой ипотечный брокер. Объекты ...

0 с 02.07.2025, обновлен 02.07.2025

Продавец: Собственник

Телефон: +79114532882

Характеристики

Количество комнат	1	Тип дома	панельный
Этаж	8	Этажей всего	9
Площадь жилая	17.90 кв. м	Площадь кухни	12.00 кв. м

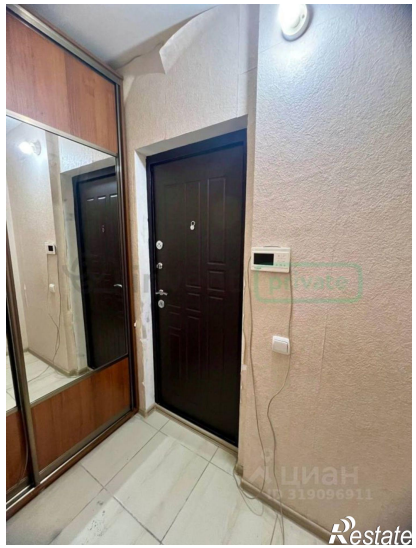

Restate

Restate