Купить квартиру за 7 000 000 рублей на улица Юрия Гагарина, 16Д

Калининградская область, Калининград, улица Юрия Гагарина, 16Д

7 000 000 Р
189 189Р за м^2

37.00 м^2	13.60 м^2	12.00 м^2	6 из 10
Общая	Жилая	Кухня	Этаж

Продается уютная однокомнатная квартира свободной планировки на 6 этаже 10-этажного дома! Площадь квартиры составляет 40.9 м², включая просторную кухню площадью 12.6 м², где можно реализовать самые смелые кулинарные идеиВместительная застекленная лоджия станет отличным местом для отдыха или работы.Автономное отопление обеспечит вам комфорт в любое время года.Это идеальное место для комфортной жизни, где вам не нужно будет ничего дополнительно тратить на обустройство — вся мебель и техника остаются новому владельцу. Квартира полностью готова к продаже. Безбарьерный вход в подъезд.Особое внимание стоит обратить на отличную локацию квартиры: рядом находится Приморское кольцо, которое позволяет добраться в любой из городов-курортов (Зеленоградск, Светлогорск, Пионерский).район с развитой инфраструктцрой: Детский сад 11, Детский сад 123, Детский сад 68, Школа 2, Школа 33, магазины, супермаркеты, пункты выдачи маркетплейсов, фитнес залы.Не упустите свой шанс стать обладателем этого замечательного жилья! Звоните и организуем просмотр уже сегодня!Объект 227099 Агентство недвижимости Инвент - эксперт на рынке жилой и коммерческой недвижимости Калининграда. История компании начинается с 1997 года. Комплексное сопровождение сделок любой сложности обеспечивают опытные агенты, сильный юридический ...

0 с 02.07.2025, обновлен 02.07.2025

Продавец: Собственник

Телефон: +79110708142

Характеристики
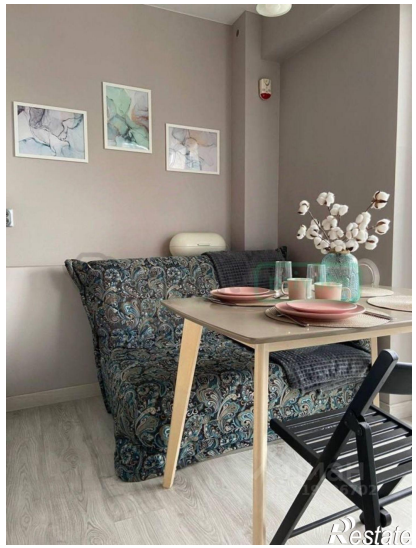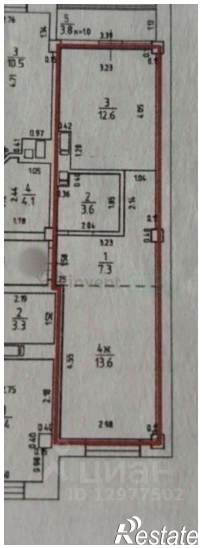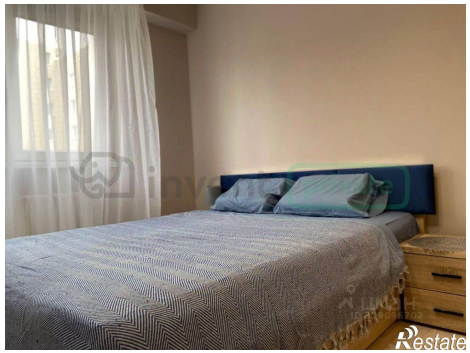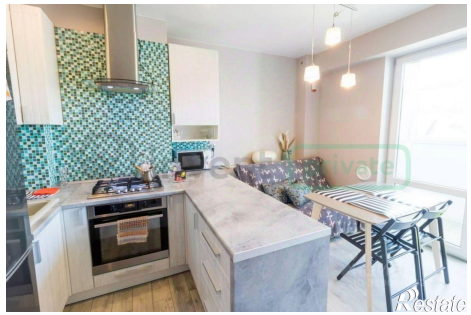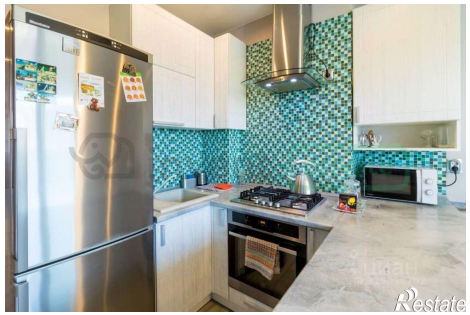
Количество комнат	1	Тип дома	кирпично-монолитный
Этаж	6	Этажей всего	10
Площадь жилая	13.60 кв. м	Площадь кухни	12.00 кв. м