Купить квартиру за 42 000 000 рублей на улица Марата, 5

Калининградская область, Калининград, улица Марата, 5

42 000 000 Р
328 125Р за м^2

128.00 м^2	79.00 м^2	16.00 м^2	1 из 4
Общая	Жилая	Кухня	Этаж

Продаем Премиум-квартиру в ЖК Амалия ул Марата город Калининград у парка Центрального и кирхи королевы Луизы, ныне Кукольного Детского театра. Автономное отопление. Потолки - 3 м. Общая площадь 128,4 кв.м. Три современных дома из керамического кирпича с огороженной охраняемой територрей и подземным паркингом четырехэтажные.- расположены в тихом зеленом районе Амалиенау. Дом с повышенной тепло и шумоизоляцией, просторная придомовая закрытая территория с круглосуточной охраной и видеонаблюдением, во дворе детская площадка, открытая и закрытая парковка. Квартира занимает целую секцию на первом этаже дома. В квартире выполнен дизайнерский ремонт с использованием экологичных отделочных материалов премиум-класса, Современный классический интерер собрал в себя эксклюзивные предметы мебели, изысканный текстиль и качественную бытовую технику, невероятное количество световых решений и многое другое. Реализованы современные инженерные и технические решения. Кухня-гостиная 46.88 кв.м. застекленный балкон., 2 комнаты изолированные, гостевой санузел, санузел большой с ванной, продумана гардеробная и очень удобно - полы с подогревом. Сантехника Villeroy Boch встроенная техника Bosch , Smegгазовая поверхность, микроволновка, электродуховка, посудомойка, холодильник, стиральная машина ...

1 с 02.07.2025, обновлен 02.07.2025

Продавец: Собственник

Телефон: +79118605306

Характеристики

Количество комнат	3	Тип дома	кирпичный
Этаж	1	Этажей всего	4
Площадь жилая	79.00 кв. м	Площадь кухни	16.00 кв. м

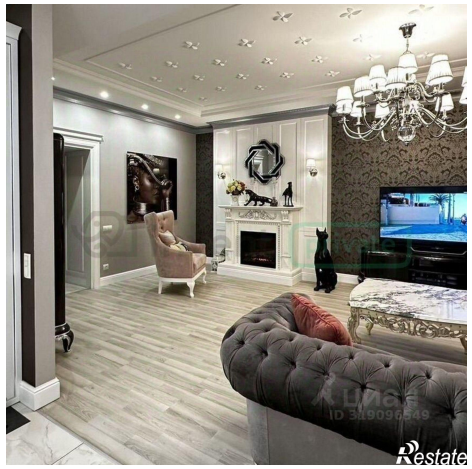

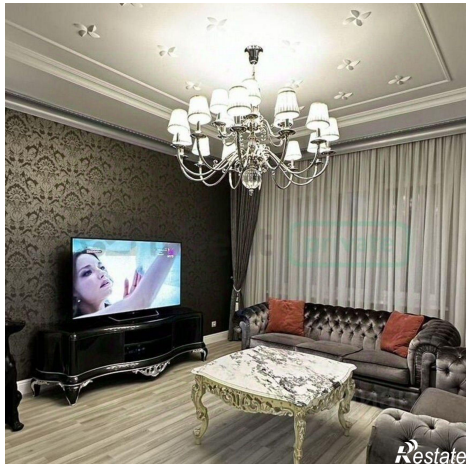

Restate

SMEG
Restate