Купить квартиру за 4 850 000 рублей на улица Докука, 27А

Калининградская область, Калининград, улица Докука, 27А

4 850 000 Р
131 081Р за м^2

37.00 м^2	17.00 м^2	10.00 м^2	4 из 6
Общая	Жилая	Кухня	Этаж

Продается однокомнатная квартира с автономным отоплением в Чкаловске Предлагается к продаже светлая и уютная однокомнатная квартира в современном жилом доме 2016 года постройки, расположенном в живописном районе Чкаловска. Квартира находится на 4 этаже 5-этажного дома (без лифта), что обеспечивает комфортное проживание и удобный доступ. Основные характеристики квартиры:Площадь: (уточните площадь, если есть)Этаж: 4 из 5, без лифтаТип дома: современный жилой дом 2016 годаСобственность: один собственник с момента постройки, что гарантирует прозрачность сделки и отсутствие обременениийПланировка: не угловая, что обеспечивает дополнительное тепло и комфортОтопление: автономное, что позволяет самостоятельно регулировать температуру и значительно экономить на коммунальных платежахСостояние: аккуратный косметический ремонт, натяжные потолки в санузле и кухне, чистый и ухоженный подъездИнфраструктура и удобства:Парковка: оборудована удобная парковочная зона для жильцов домаДетская площадка: безопасная и современная, отлично подходит для семей с детьмиТранспорт и дороги: отличное дорожное покрытие и удобные выезды на основные транспортные артерии района, что обеспечивает быстрый и комфортный доступ ко всем курортным зонам и центру городаРайон: спокойный и благоустроенный, с развитой социальной ...

0 с 02.07.2025, обновлен 02.07.2025

Продавец: Собственник

Телефон: +79114826963

Характеристики

Количество комнат	1	Тип дома	кирпичный
Этаж	4	Этажей всего	6
Площадь жилая	17.00 кв. м	Площадь комнат	17.00 кв. м
Площадь кухни	10.00 кв. м		

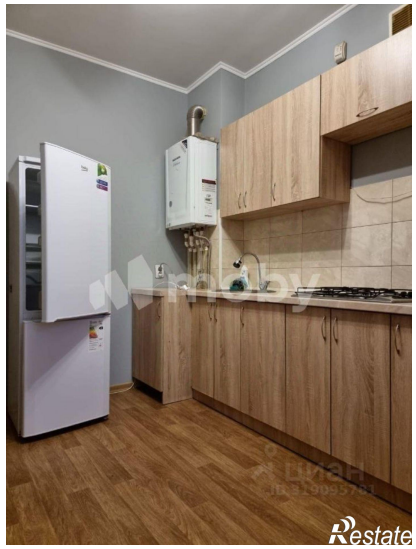
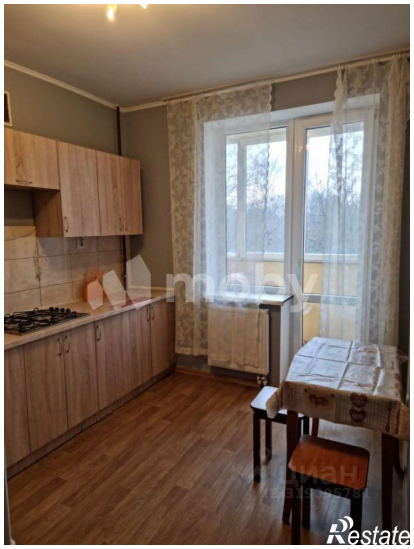

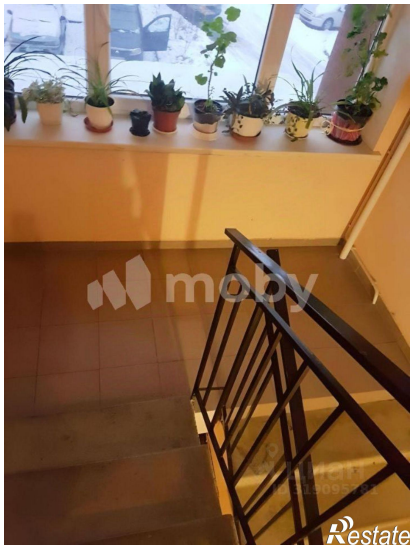

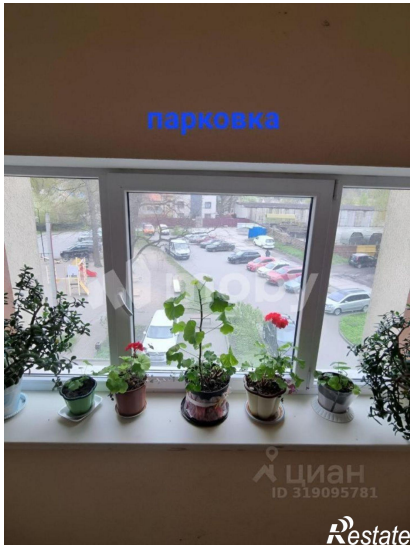
парковка
ЦИАН
ID 319095781
Restate

Restate