Купить квартиру за 13 000 000 рублей на Инженерная улица, 11

Калининградская область, Калининград, Инженерная улица, 11

13 000 000 Р
164 557Р за м^2

79.00 м^2	16.00 м^2	6 из 9
Общая	Кухня	Этаж

Код объекта: 1655302. Продам уютную, светлую, современную трехкомнатную квартиру в новом доме в ЖК «Инженерный» на улице Инженерной в Московском районе Калининграда. Дом 2020 года постройки, полностью кирпичный, ширина стен 50 см. Автономное газовое отопление - 2 - х контурный котел Bosch Квартира и место очень хорошие, вы будете довольны!!! В этой квартире очень комфортно: - два санузла, - просторная кухня-гостиная, - три изолированные комнаты, - лоджия, - есть и ванна и душевая кабина теплый пол на кухне, санузлах, в коридоре и на лоджии. В квартире сделан дорогой и качественный ремонт. дорогая плитка(Испания), техника и мебель. Квартира продается частично меблированной. - В стоимость квартиры входит встроенная кухня, шкаф в коридоре и все что вы видите в санузлах. Во дворе две детские площадки, футбольное поле, спортивные тренажеры. Двор ухоженный, своя управляющая компания, Рядом Южный вокзал, Автостанция, магазины, супермаркет, рынок, школы, детский сад, художественная и музыкальная школа, (для детей множество кружков)район Понарт со своей историей. В шаговой доступности есть супермаркет, школы, больница, поликлиника, детские сады. Также рядом находится прекрасное место для отдыха — Летнее озеро. Вблизи расположена остановка общественного транспорта. До Южного вокзала и Ленинского ...

0 с 02.07.2025, обновлен 02.07.2025

Продавец: Алексеева Наталья Станиславовна

Телефон: +79633517246

Характеристики
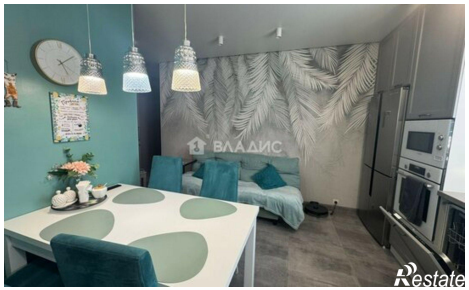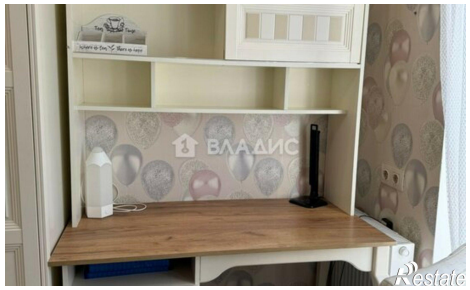
Количество комнат	3	Этаж	6
Этажей всего	9	Площадь кухни	16.00 кв. м