# Купить квартиру за 9 100 000 рублей на улица Маршала Жукова, 10

Калининградская область, Калининград, улица Маршала Жукова, 10

9 100 000 Р
175 000Р за м$^2$

| 52.00 м$^2$ | 27.10 м$^2$ | 9.00 м$^2$ | 5 из 9 |
|---|---|---|---|
| Общая | Жилая | Кухня | Этаж |

В микрорайоне Сельма продаётся 2-комнатная квартира 52,6 м², по адресу ул. Маршала Жукова 10 Преимущества, которые вы оцените:Десять минут до большого и зелёного парка имени Макса Ашмана.Вся необходимая инфраструктура рядом.Рукой подать до дворца спорта Янтарный О квартире:Качественный ремонт.Вся техника (кроме телевизора) и мебель остаётся при продаже.Общая площадь: 52,6 м².Есть дополнительное помещение кладовой.Дом 2020 года, совсем новый.Облагороженная придомовая территория. В шаговой доступности:Добраться на машине до Зеленоградска или Светлогорска можно легко и комфортно.Магазин Виктория .Аптека прямо в доме.Детский садик 59Лицей 40 имени Юрия Гагарина. Это идеальный вариант для:Молодых семей, для которых важно наличие школы и детского сада рядомДля людей, ищущих готовый вариант с минимальными вложениями в хорошем районе.Любителей спорта и пеших прогулок Не упустите свой шанс приобрести эту замечательную квартиру с хорошим ремонтом! Ищете квартиру в спальном районе, где есть всё что нужно для комфортной жизни? Этот вариант для вас! Гарантии от агентства Моби : Юридическая проверка документов. Безопасные расчеты через аккредитив, банковские ячейки или другие банковские сервисы. Квалифицированная помощь на всех этапах сделки. Офис в центре: ул. 9 Апреля, ...

0 с 02.07.2025, обновлен 02.07.2025

Продавец: Собственник

Телефон: +79114827006

## Характеристики

| | | | |
|---|---|---|---|
| Количество комнат | 2 | Тип дома | кирпичный |
| Этаж | 5 | Этажей всего | 9 |
| Площадь жилая | 27.10 кв. м | Площадь комнат | 15.40 кв. м |
| Площадь кухни | 9.00 кв. м | | |
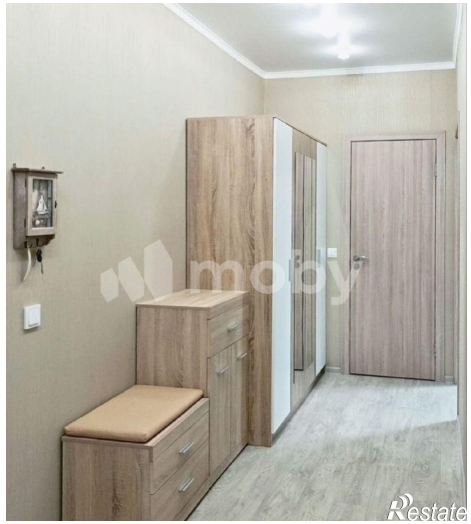
https://kaliningrad.restate.ru/obj/prodazha-dvuhkomnatnoy-kvartiri-ulica-marshala-zhukova-10-18232173813/