Сдать квартиру за 35 000 рублей на улица Литовский Вал, 34Б

Калининградская область, Калининград, улица Литовский Вал, 34Б

35 000 Р в месяц

34.00 м^2	15.00 м^2	6.00 м^2	2 из 9
Общая	Жилая	Кухня	Этаж

Сдаётся 1 - комнатная квартира на Литовском валу, в г. Калининграде, Калининградской области. Квартира расположена на 2 этаже 9 -ти этажного дома 1972 года. Квартира чистая, светлая; в наличии вся мебель и техника необходимая для комфортного проживания. Есть остекленный балкон. В шаговой доступности школы, детские сады, магазины, рестораны и кафе, отделения банков и почты, и многое другое. До центра города можной дойти пешком. Месторасположение отличное. Звоните и записывайтесь на просмотр! Номер в базе: J25622

11 с 02.07.2025, обновлен 02.07.2025

Продавец: Собственник

Телефон: +79118600605

Характеристики
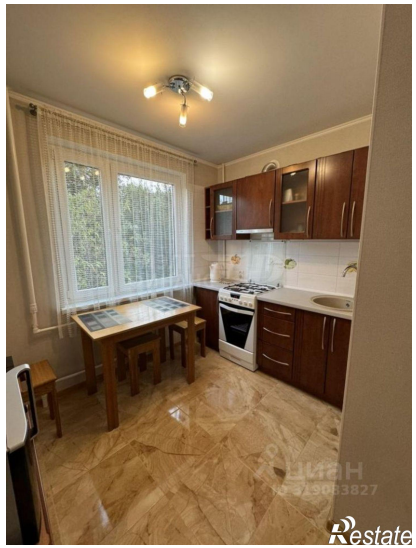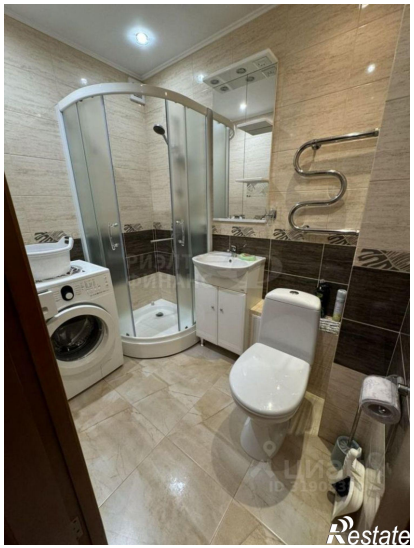
Количество комнат	1	Тип дома	панельный
Этаж	2	Этажей всего	9
Площадь жилая	15.00 кв. м	Площадь кухни	6.00 кв. м