Купить квартиру за 6 000 000 рублей на улица Георгия Димитрова, 2

Калининградская область, Калининград, улица Георгия Димитрова, 2

6 000 000 Р
142 857Р за м^2

42.00 м^2	26.40 м^2	6.00 м^2	3 из 3
Общая	Жилая	Кухня	Этаж

Продается уютная 2-комнатная квартира в сердце Калининграда, по адресу: улица Георгия Димитрова, 2. Общая площадь — 42 кв. м, из которых жилая составляет 26.4 кв. м, а кухня — 6 кв. м. Квартира расположена на 3 этаже 3-этажного блочного дома. Высота потолков — 2.4 метра, окна выходят во двор, а для вашего удобства есть балкон. Квартира в хорошем состоянии: выполнен косметический ремонт, что позволяет вам сразу въехать и жить. Совмещенный санузел удобен для повседневного использования. Просторная кухня позволит вам комфортно готовить и принимать гостей. Балкон станет отличным местом для отдыха на свежем воздухе. Дом ухоженный, с наземной парковкой, поэтому у вас всегда будет место для автомобиля. Классический блочный дом надежен и долговечен, его состояние поддерживается в хорошем виде. Рядом с домом находятся все необходимые объекты инфраструктуры: школы, детские сады, клиники и магазины. Это значит, что все необходимое для комфортной жизни будет у вас под рукой. Удобная транспортная доступность позволит быстро добираться до любой точки города. Продажа квартиры осуществляется единственным собственником, поэтому вы можете быть уверены в прозрачности сделки. Возможна покупка в ипотеку, что открывает дополнительные возможности для приобретения жилья. Все документы готовы к сделке ...

0 с 01.07.2025, обновлен 01.07.2025

Продавец: Собственник

Телефон: +79114533800

Характеристики

Количество комнат	2	Тип дома	блочный
Этаж	3	Этажей всего	3
Площадь жилая	26.40 кв. м	Площадь кухни	6.00 кв. м

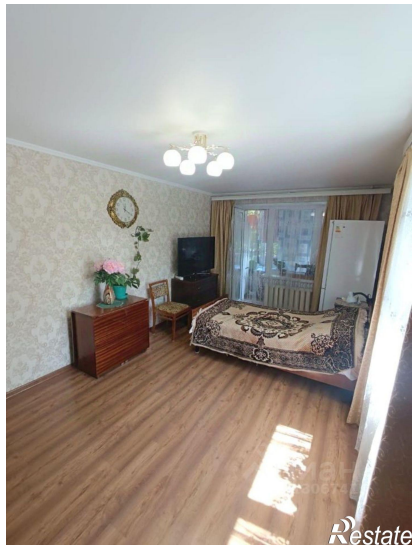
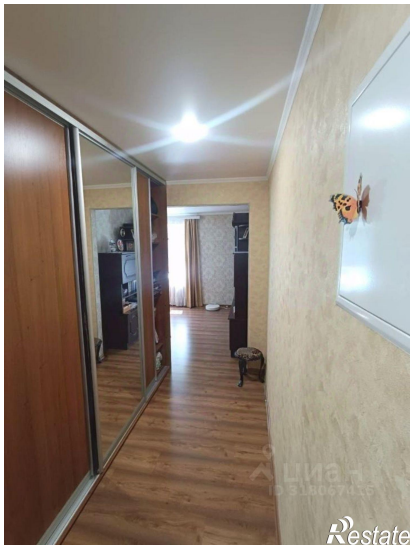
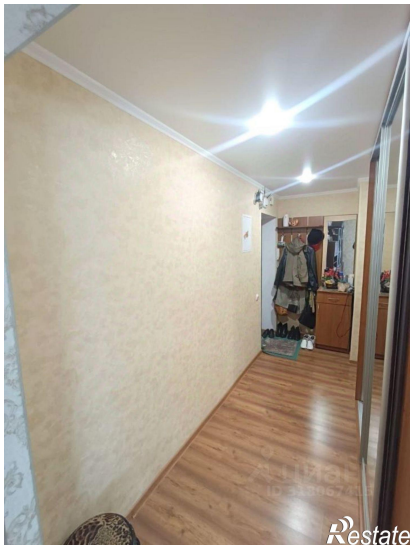
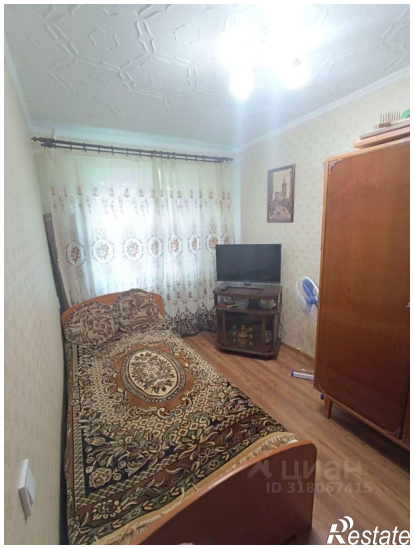

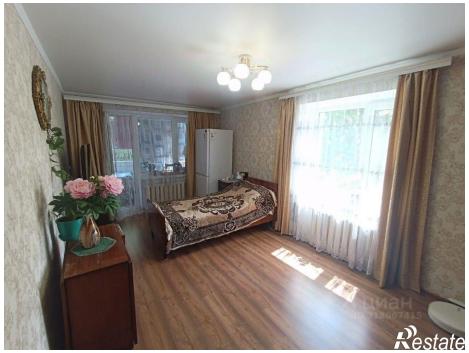
Restate

Restate