Купить квартиру за 6 450 000 рублей на ул Маршала Жукова, 4

Калининградская область, Городской округ Калининград, Калининград, ул Маршала Жукова, 4

6 450 000 Р
174 324Р за м^2

37.00 м^2	11.00 м^2	7 из 10
Общая	Кухня	Этаж

Предлагается 1 к квартира. Дом построен в 2021 году надежным застройщиком Ремжилстрой, ЖК Легенды моря. Строительство производилось по современным инженерным технологиям, современная система автономного отопления. Теплые полы в санузле квартиры. Свежий ремонт, все выполнено качественно, с умом, легко обустроить мебелью и техникой. Широкая большая лоджия с панорамными окнами, можно обустроить под зону отдыха или кабинет - на ваш вкус. Отличный вид из окон. Параметры квартиры: Состояние - качественный евроремонт. Общая площадь: 36,6 кв.м. Площадь комнаты: 16,37 кв.м. Площадь кухни/кухонной зоны: 10,58 кв. м. Жилая проектная площадь: 16,37 кв.м. Площадь лоджии: 3,42 кв.м. Площадь с/у: 3,12 кв.м. Высота потолков: 2,7 кв.м. ..... ИНФРАСТРУКТУРА: Центр города, самый развитые район Калининграда - Сельма, множество супермаркетов, кафе. Гимназия: № 40, Детский сад: № 59, Остановка: 5мин, автобусы и маршрутные такси с маршрутами по всему городу. Удачный выезд на окружную дорогу - 30 минут и вы у моря. ЛЕГКО КУПИТЬ: быстрая сделка: один собственник, никто не проживает, не прописан, все документы готовы к сделке, без долгов, подходит под Ипотеку. Гарантия юридической чистоты сделки от компании! Звоните! Записывайтесь ...

0 с 01.07.2025, обновлен 01.07.2025

Продавец: Малышева Наталья Викторовна

Телефон: +79615545332

Характеристики

Количество комнат	1	Этаж	7
Этажей всего	10	Площадь кухни	11.00 кв. м

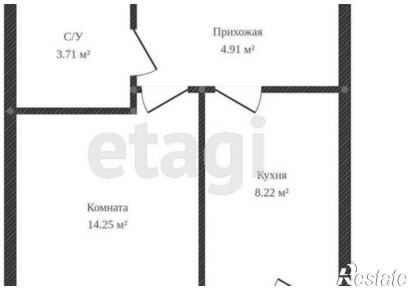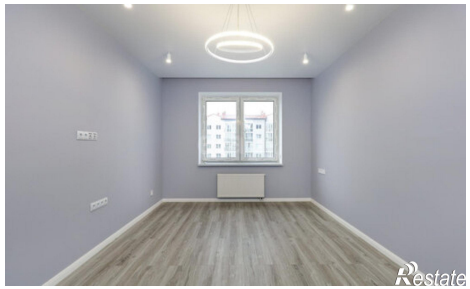
С/У
3.71 м²
Прихожая
4.91 м²
Кухня
8.22 м²
Комната
14.25 м²