Купить квартиру за 9 500 000 рублей на ул О.Кошевого, 34

Калининградская область, Городской округ Калининград, Калининград, ул О.Кошевого, 34

9 500 000 Р
135 714Р за м^2

70.00 м^2	9.00 м^2	5 из 16
Общая	Кухня	Этаж

Просторная квартира в жилом районе с развитой инфраструктурой идеально подойдет для семьи. Общая площадь 70 кв.м. с учетом холодных помещений включает три изолированные комнаты, что обеспечивает комфортное проживание и личное пространство для каждого. Современный ремонт выполнен с использованием качественных материалов в нейтральных тонах, что позволяет сразу заселяться без дополнительных вложений. Квартира оборудована автономной системой отопления, что дает возможность регулировать температуру и снижать расходы в межсезонье. Большой балкон площадью 5 кв. м выходит на тихую сторону двора и может использоваться как зона отдыха или дополнительное место для хранения. Есть парковочное место на подземном паркинге, цену готовы обсуждать при намерении приобрести квартиру. Район отличается удобной транспортной доступностью: остановки общественного транспорта в шаговой доступности соединяют с ключевыми точками города, включая центральные районы и морское побережье. В пешей доступности расположены школы, детские сады, городская поликлиника и спортивные клубы VIVA и «Альбатрос», что делает локацию особенно привлекательной для семей с детьми. В 15 минутах ходьбы находится озеро с благоустроенной набережной, детскими и спортивными площадками, создавая условия для активного отдыха. Повседневные ...

0 с 01.07.2025, обновлен 01.07.2025

Продавец: Сокрут Марина Николаевна

Телефон: +79615545332

Характеристики

Количество комнат	3	Этаж	5
Этажей всего	16	Площадь кухни	9.00 кв. м
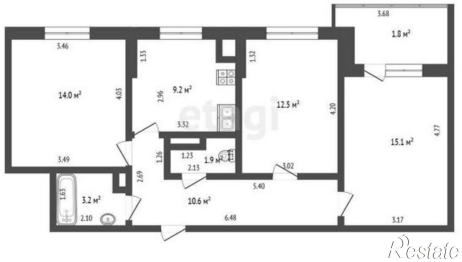
https://kaliningrad.restate.ru/obj/prodazha-tryohkomnatnoy-kvartiri-ul-o-koshevogo-34-18232153927/