Купить квартиру за 3 800 000 рублей на ул Садовая, 43

Калининградская область, Городской округ Калининград, Калининград, ул Садовая, 43

3 800 000 Р
122 581Р за м^2

31.00 м^2	18.00 м^2	6.00 м^2	4 из 5
Общая	Жилая	Кухня	Этаж

Код объекта: 1646112. Уникальное предложение в сердце Калининграда! Продаётся уютная однокомнатная квартира площадью 31,3 кв. м на улице Садовая, 43. Кирпичный дом 1990 года постройки гарантирует надёжность и долговечность. Квартира расположена на 4 этаже 5-этажного дома. Здесь вас ждут высокие потолки 2,6 м, просторный балкон и свежий косметический ремонт — заезжай и живи! Окна выходят во двор, что обеспечивает тишину и спокойствие. Совмещённый санузел удобен и функционален. Отличная транспортная доступность и развитая инфраструктура района делают эту квартиру идеальным выбором для молодых специалистов и студентов. Рядом остановки общественного транспорта, магазины, кафе и всё необходимое для комфортной жизни. Не упустите шанс стать обладателем этой замечательной квартиры! Звоните нам прямо сейчас, чтобы узнать больше и записаться на просмотр. Мы гарантируем безопасную сделку и юридическую поддержку нашим Клиентам. Поможем одобрить ипотеку с сниженной ставкой.

0 с 01.07.2025, обновлен 01.07.2025

Продавец: Собственник

Телефон: +79814528435

Характеристики

Количество комнат	1	Тип дома	кирпичный
Этаж	4	Этажей всего	5
Площадь жилая	18.00 кв. м	Площадь комнат	18.00 кв. м
Площадь кухни	6.00 кв. м		
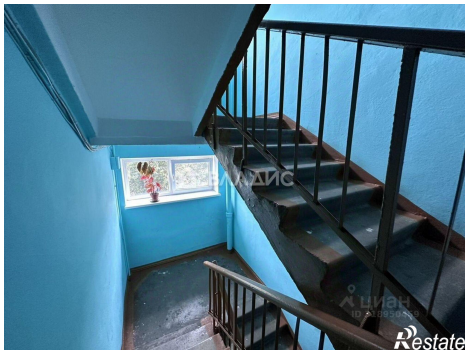
https://kaliningrad.restate.ru/obj/prodazha-odnokomnatnoy-kvartiri-ul-sadovaya-43-18232148445/