Купить квартиру за 5 350 000 рублей на ул Маршала Борзова, 98

Калининградская область, Городской округ Калининград, Калининград, ул Маршала Борзова, 98

5 350 000 Р
102 885Р за м^2

52.00 м^2	9.00 м^2	1 из 5
Общая	Кухня	Этаж

Код объекта: 1646080. Продается двухкомнатная квартира по ул. Борзова 98. Этаж первый,но очень высокий цоколь. В большой застекленной лоджии сделан погреб для солений. Дом панельный,1991 года, пятиэтажный,без лифта. Комнаты изолированные, правильной квадратной формы 12,2+16,9 кв.м Кухня-9,3 кв.м Общая площадь квартиры 51,5 кв.м Санузел раздельный. Планировка распашонка, окна квартиры выходят на запад и восток. Ремонт косметический. Ровные стены и потолки, пластиковые окна, двойная входная дверь. Санузел в кафеле, раздельный. Отопление центральное. Подъезд на домофоне, чистый,после ремонта. Под окнами палисадники с цветами, во дворе детская площадка. Останутся холодильник и стиральная машинка, частично мебель. В шаговой доступности школа 50, лицей, детские сады, Захаровский рынок, супермаркеты, Спортивный клуб, остановка общественного транспорта. Один собственник. Больше десяти лет в собственности. Под ипотеку подходит. Перепланировок не было. Звоните!

0 с 01.07.2025, обновлен 01.07.2025

Продавец: Лашина Людмила Васильевна

Телефон: +79114702382

Характеристики

Количество комнат	2	Этаж	1
Этажей всего	5	Площадь кухни	9.00 кв. м
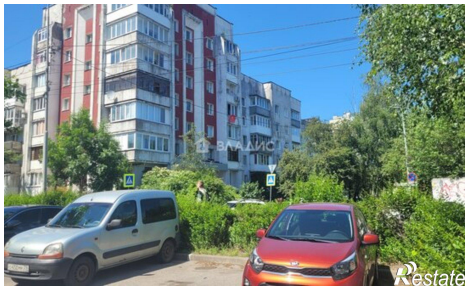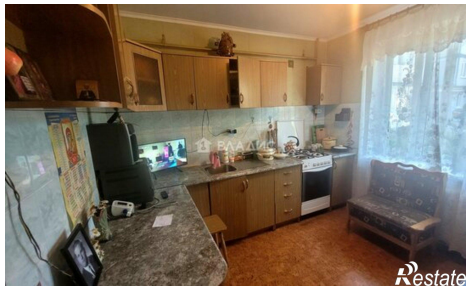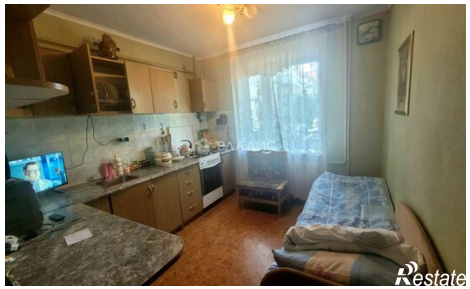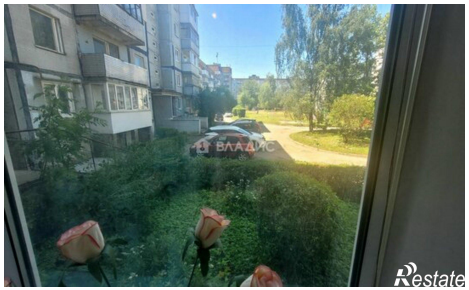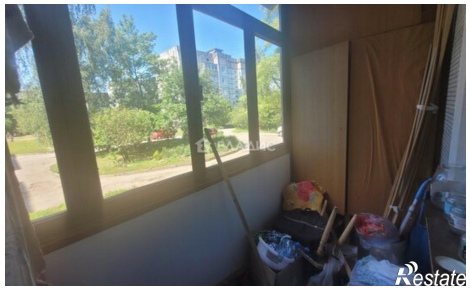
https://kaliningrad.restate.ru/obj/prodazha-dvuhkomnatnoy-kvartiri-ul-marshala-borzova-98-18232148442/