Купить квартиру за 5 100 000 рублей на ул У.Громовой, 102

Калининградская область, Городской округ Калининград, Калининград, ул У.Громовой, 102

5 100 000 Р
150 000Р за м^2

34.00 м^2	9.00 м^2	8 из 9
Общая	Кухня	Этаж

Арт. 107969306 Продам однокомнатную квартиру в кирпичном доме по адресу: г. Калининград, ул. Ульяны Громовой, 102 на 8 этаже 9 –этажного дома. Технические характеристики: *** Общая площадь - 34 кв.м *** Жилая площадь - 14,5 кв.м *** Совмещённый санузел *** Площадь кухни - 8,5 кв.м с выходом на застекленную, оборудованную лоджию *** Все окна выходят на Восток! *** Благодаря высокому этажу вид из окна не загораживают соседние дома и постройки. ***В квартире АВТОНОМНОЕ ОТОПЛЕНИЕ, что обеспечивает низкие коммунальные платежи. ***Мебель и техника остаются в подарок будущему покупателю. ***Квартира расположена в районе с развитой инфраструктурой. В жилом комплексе есть детская площадка для прогулки и игр, несколько продуктовых магазинов, зоомагазин, аптека, пункты выдачи, автомат по продаже и многое другое. ***Остановка общественного транспорта в 250 метрах от дома, Южный рынок в 800 метрах, детский сад №57 в 900 метрах, в 600 метрах - школа №56. Ориентиры: ул.Понартская , ул.Ульяны Громовой, бульвар Любови Шевцовой, ул.Интернациональная, ул.Николая Карамзина, ул.Олега Кошевого *** Квартира подходит под ипотеку и материнский капитал, а так же другие виды расчетов. Компания «Салют. Риэлт» (Сертификат №РОСС RU РГР ТОС ТОС 39.0010)- надежный Партнер в сфере ...

0 с 30.06.2025, обновлен 30.06.2025

Продавец: Сычева Ирина

Телефон: +79632908063

Характеристики

Количество комнат	1	Этаж	8
Этажей всего	9	Площадь кухни	9.00 кв. м
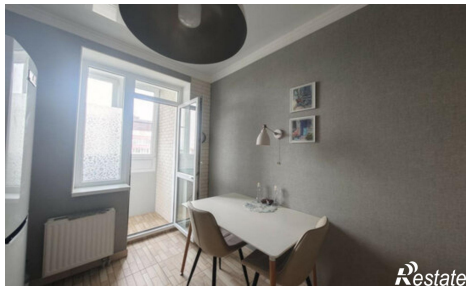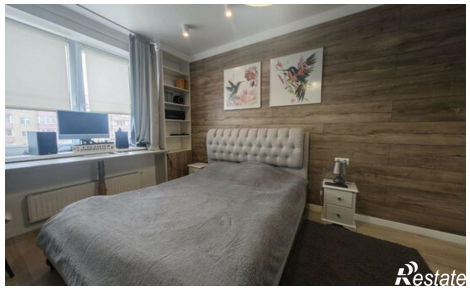
https://kaliningrad.restate.ru/obj/prodazha-odnokomnatnoy-kvartiri-ul-u-gromovoy-102-18232136629/