Купить квартиру за 5 200 000 рублей на ул Березовая, 3

Калининградская область, Городской округ Калининград, Калининград, ул Березовая, 3

5 200 000 Р
126 829Р за м^2

41.00 м^2	13.30 м^2	14.00 м^2	7 из 8
Общая	Жилая	Кухня	Этаж

Предлагаем уютную квартиру с функциональной планировкой в доме повышенной степени комфортности в ЖК Три Кита. Комплекс находится в окружении зелени и малоэтажной застройки. Дом сдан. Автономное отопление. Комфортная планировка, жилая комната правильной квадратной формы, в прихожей имеется просторное место под гардеробную. Удобное расположение, рядом остановка транспорта, парк им. М. Ашманна с озером и большой детской площадкой, магазины, школа. Приятным бонусом станет просторное кладовое помещение, которое уже входит в стоимость квартиры. Чистовая отделка: выровненные гипсовой штукатуркой стены, стяжка пола со звуко- и теплоизоляцией, теплый пол в прихожей. Умный домофон. Видеонаблюдение. Просторный подъезд выполнен в современном дизайне, лифт до паркинга и кладовок. Для Вас предоставляем полное юридическое сопровождение сделки на всех этапах. Так же, оформляя ипотеку с нами, Вы получите более низкую процентную ставку и более высокий процент одобрения. Проводим сделки с материнским капиталом, военной ипотекой и другими сертификатами. Являемся партнерами крупнейших застройщиков города и области Звоните, оперативный показ! Номер объекта: #1/541524/23538

0 с 18.06.2025, обновлен 18.06.2025

Продавец: Собственник

Телефон: +79118609954

Характеристики

Количество комнат	1	Тип дома	кирпично-монолитный
Этаж	7	Этажей всего	8
Площадь жилая	13.30 кв. м	Площадь комнат	13.30 кв. м
Площадь кухни	14.00 кв. м		

https://kaliningrad.restate.ru/obj/prodazha-odnokomnatnoy-kvartiri-ul-berezovaya-3-18232116326/

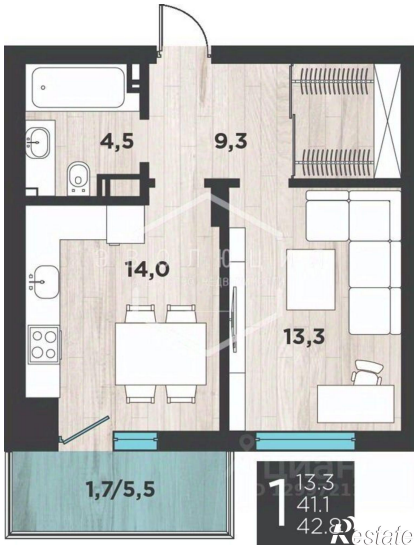

ЭВОЛЮЦИЯ
АГЕНТСТВО НЕДВИЖИМОСТИ
Restate

ЭВОЛЮЦИЯ
АГЕНТСТВО НЕДВИЖИМОСТИ
Restate