Купить квартиру за 9 100 000 рублей на улица Маршала Жукова, 10

Калининградская область, Калининград, улица Маршала Жукова, 10

9 100 000 Р
175 000Р за м^2

52.00 м^2	30.00 м^2	10.00 м^2	5 из 9
Общая	Жилая	Кухня	Этаж

В продаже 2 к квартира. Дом 2020 года постройки. Общая площадь 52,6 кв м ,просторная кухня 10 кв м Готова к выходу на сделку, обременений нет. Транспортная доступность: - Остановка общественного транспорта в шаговой доступности - Доступность крупных торговых центров и развлекательных объектов Преимущества квартиры: - Отличное планирование, все комнаты изолированные - Просторная кухня с возможностью установки столовой группы - Свежий ремонт с использованием качественных материалов - Присутствует вся необходимая бытовая техника Дополнительные удобства: - Приятная территория дома и детская игровая площадка - Благоустроенный двор с парковкой для жильцов - Развитая инфраструктура района - Дружелюбные соседи и чистый воздух . Этот дом создан для тех, кто ценит комфорт, уют и качество жизни. Квартира идеально подойдет для семьи с детьми, молодых специалистов, а также инвесторов, ищущих надежный и доходный объект. Звоните прямо сейчас и узнайте больше о этой замечательной квартире! Не упустите свой шанс на приобретение идеального жилья! Номер объекта: #1/541411/23538

0 с 18.06.2025, обновлен 18.06.2025

Продавец: Собственник

Телефон: +79814607156

Характеристики

Количество комнат	2	Тип дома	кирпичный
Этаж	5	Этажей всего	9
Площадь жилая	30.00 кв. м	Площадь комнат	15.40 кв. м
Площадь кухни	10.00 кв. м		
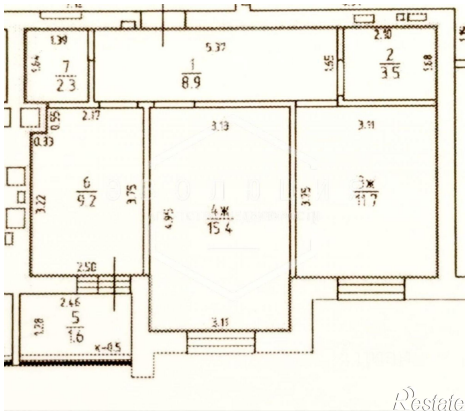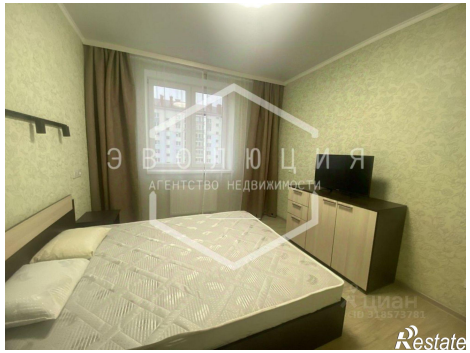
https://kaliningrad.restate.ru/obj/prodazha-dvuhkomnatnoy-kvartiri-ulica-marshala-zhukova-10-18232116284/