Купить квартиру за 5 650 000 рублей на улица Гайдара, 90

Калининградская область, Калининград, улица Гайдара, 90

5 650 000 Р
128 409Р за м^2

44.00 м^2	12.00 м^2	6 из 25
Общая	Кухня	Этаж

Дом сдан! Квартира в собственности! Продаётся просторная 1-комнаятная квартира в жилом комплексе Калининград-Сити, дом №2. Высотный дом с панорамным видом, окна в пол. Удобная планировка - 42,34 м2, кухня - 11,96 м2, Комната - 17,68 м2, санузел 4,04 м2, холл - 4,82 м2, лоджия (выход с кухни) - 3,84м2. По территория комплекса оборудованы пешеходные зоны, зоны отдыха, спортивные и детские площадки, высажены декоративные кустарники и деревья, установлено придомовое освещение, камеры видеонаблюдения, парковка на придомовой территории и подземная парковка. Отличное место для жизни, где есть вся необходимая инфраструктура в шаговой доступности: Гимназия №40, детский сад №56, рынок Сельма, супермаркеты Виктория и Spar, фитнес залы, кинотеатр, строительный магазин Бауцентр В непосредственной близости от комплекса проходят такие улицы, как: - ул. Согласия - ул. Юрия Маточкина - ул. Виллима Фермора - ул. Гайдара Хорошая транспортная доступность: 5 минут до центра города на автомобиле, 10-15 минут на автобусе. Быстрый и удобный выезд на окружную дорогу до моря 25 минут на автомобиле, в 10 минутах железнодорожная станция Сельма, откуда отправляются электрички на море. Полное сопровождение сделки. Сделка пройдет максимально ЛЕГКО для всех ее участников. Код пользователя: 169845 Номер ...

0 с 17.06.2025, обновлен 17.06.2025

Продавец: Перепелкина Анастасия Александровна

Телефон: +79615600958

Характеристики

Количество комнат	1	Этаж	6
Этажей всего	25	Площадь кухни	12.00 кв. м
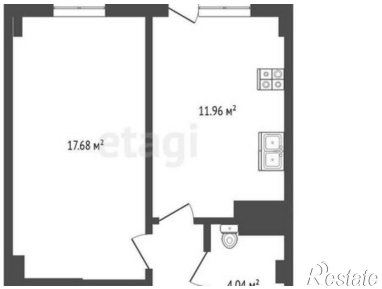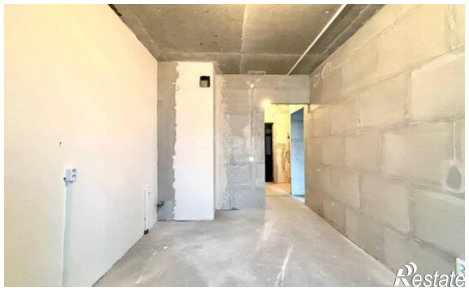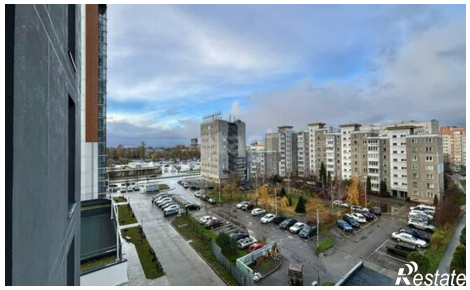
https://kaliningrad.restate.ru/obj/prodazha-odnokomnatnoy-kvartiri-ulica-gaydara-90-18232112323/