Купить квартиру за 4 300 000 рублей на Знойная улица, 7

Калининградская область, Калининград, Знойная улица, 7

4 300 000 Р
100 000Р за м^2

43.00 м^2	6.00 м^2	2 из 5
Общая	Кухня	Этаж

Продаётся 2-комнатная квартира в Калининграда Площадь-43.1 кв.м Жилая-27.6 кв.м (комнаты 19.9 кв.м. и 9.9 кв.м.) Кухня-6 кв.м. *Требуется полный ремонт, мы можете сделать его под себя. Мебель остаётся по договорённости. *Отопление центральное, подача горячей воды идет от газовой колонки, что обеспечивает сниженные коммунальные платежи. Счетчики на свет, газ и воду. Имеется кладовая/гардеробная комната. Расположение: Дом расположен в отличном районе, Рядом с домом находится благоустроенный парк Юность, Верхнее озеро. садик, школа, спорт комплекс, супермаркеты, кафе и рестораны, Центральный рынок, Торговые центры. Квартира чистая,полностью готова к сделке. Хороший вариант для сдачи- посуточная аренда. В 10 мин. ходьбы, находится остановка Электрички, на которой можно добраться до побережья: Светлогорск, Пионерск, Зеленоградск! Код пользователя: 129042 Номер в базе: 8667274

0 с 17.06.2025, обновлен 17.06.2025

Продавец: Марченков Михаил Анатольевич

Телефон: +79615545332

Характеристики

Количество комнат	2	Этаж	2
Этажей всего	5	Площадь кухни	6.00 кв. м
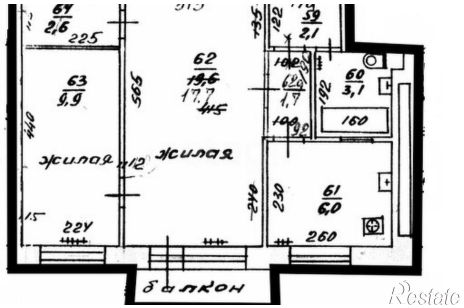
https://kaliningrad.restate.ru/obj/prodazha-dvuhkomnatnoy-kvartiri-znoynaya-ulica-7-18232109192/