Купить квартиру за 6 700 000 рублей на улица Генерала Челнокова, 46

Калининградская область, Калининград, улица Генерала Челнокова, 46

6 700 000 Р
163 415Р за м^2

41.00 м^2	18.20 м^2	10.00 м^2	8 из 9
Общая	Жилая	Кухня	Этаж

Просторная квартира в современном доме с Автономным отоплением от двухконтурного современного котла, выполнен качественный ремонт, квартира полностью укомплектована и готова к проживанию: мебель и техника при продаже остается. Современный кирпичный дом 2014 года постройки, оборудован грузовым лифтом. Отличное расположение, удобный и развитый район города: в шаговой доступности, школа, гимназия 40, детский сад, супермаркеты, рынок, торгово-развлекательный центр, станция электрички в сторону моря. На территории дома оборудована бесплатная просторная парковка, территория дома благоустроена и оборудована зонами отдыха, детской площадкой. В квартире установлены все счетчики. Продажу объекта сопровождает Агентство Недвижимости ЭВОЛЮЦИЯ, обеспечивает грамотное оформление документов, юридическую проверку и безопасность расчетов. Меня зовут Виктория, буду рада помочь по любым вопросам касательно сделок с недвижимостью, одобрения ипотеки, оценки, юридического сопровождения, консультация бесплатная. Офис в центре города, по адресу: Фрунзе, 6В. Номер объекта: #1/541091/23538

0 с 17.06.2025, обновлен 17.06.2025

Продавец: Собственник

Телефон: +79114823680

Характеристики

Количество комнат	1	Тип дома	кирпичный
Этаж	8	Этажей всего	9
Площадь жилая	18.20 кв. м	Площадь кухни	10.00 кв. м
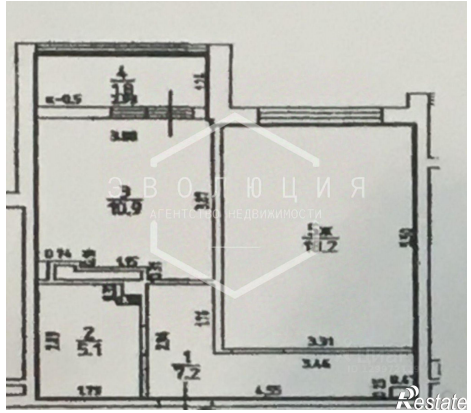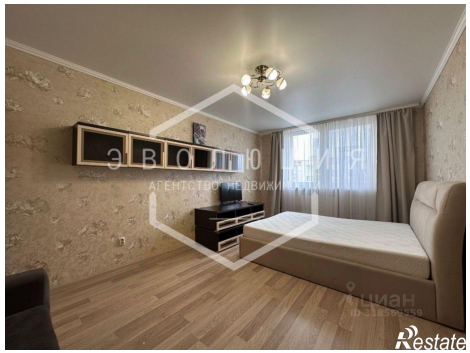
https://kaliningrad.restate.ru/obj/prodazha-odnokomnatnoy-kvartiri-ulica-generala-chelnokova-46-18232106301/