Купить квартиру за 13 299 000 рублей на улица Юрия Гагарина, 16Б

Калининградская область, Калининград, улица Юрия Гагарина, 16Б

13 299 000 Р
149 427Р за м^2

89.00 м^2	57.00 м^2	29.00 м^2	6 из 9
Общая	Жилая	Кухня	Этаж

Продается просторная квартира в современном кирпичном доме 2014 года постройки. Квартира расположена на 6-м этаже 9-этажного здания и занимает 89 квадратных метров. Включает в себя две светлые комнаты и просторную кухню площадью 29 квадратных метров. Высота потолков составляет 2.8 метра, что создает ощущение простора и свободы. В квартире сделан дизайнерский ремонт, что придаёт интерьеру уникальность и стиль. Каждая деталь продумана до мелочей. Кухня оборудована современной техникой, удобной для приготовления ваших любимых блюд. В квартире два санузла: один совмещённый и один отдельный, что обеспечивает комфорт и удобство для всей семьи. Окна выходят во двор, поэтому в квартире тихо и уютно. Квартира также имеет лоджию, где можно организовать зону отдыха или зимний сад. Дом в отличном состоянии, оснащён как пассажирским, так и грузовым лифтами, что упрощает подъем на этаж. Для вашего автомобиля предусмотрена наземная парковка. В ближайшем окружении находятся школы, детские сады и магазины, что делает проживание здесь особенно удобным для семей с детьми. Квартира предлагается к продаже без обременений, все документы готовы к сделке. Возможна покупка в ипотеку. Приглашаем вас на просмотр этой замечательной квартиры. Записывайтесь на удобное время, чтобы лично оценить все преимущества ...

0 с 16.06.2025, обновлен 16.06.2025

Продавец: Собственник

Телефон: +79114828873

Характеристики

Количество комнат	2	Тип дома	кирпичный
Этаж	6	Этажей всего	9
Площадь жилая	57.00 кв. м	Площадь кухни	29.00 кв. м

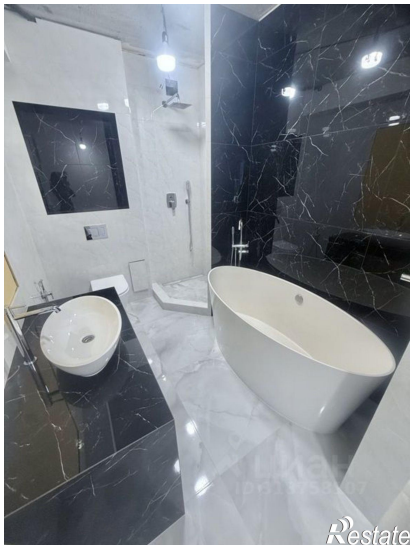

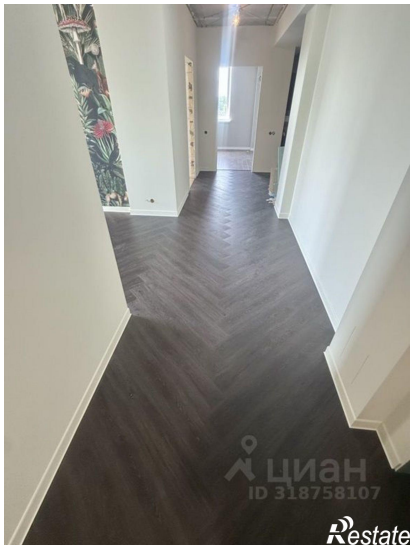

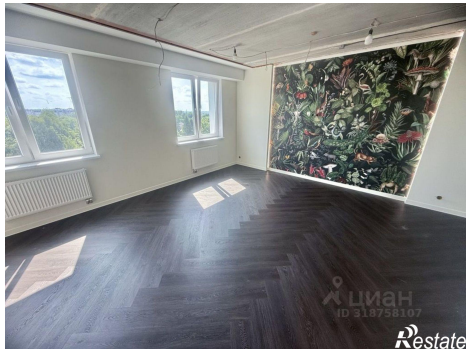
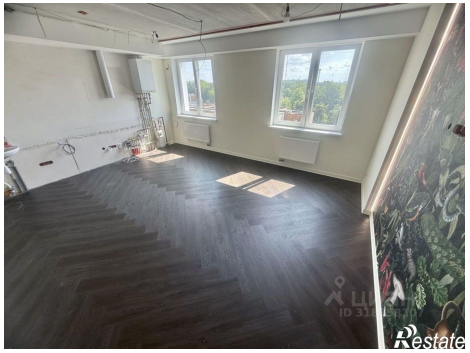

Haier
Haier
Restate

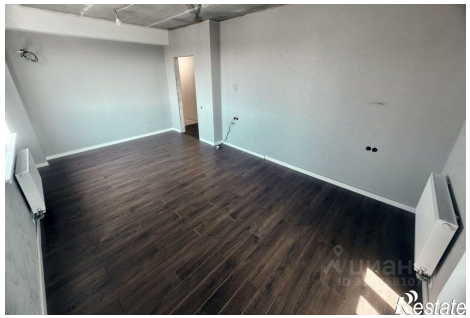
Restate