Купить квартиру за 4 770 110 рублей на улица Гайдара, 37

Калининградская область, Калининград, улица Гайдара, 37

4 770 110 Р
106 002Р за м^2

45.00 м^2	6.00 м^2	4 из 5
Общая	Кухня	Этаж

Отличная квартира в центральной части города. Дом вдали от шумных дорог в зелёном дворе. Здесь царит спокойствие и гармония с природой. Из окна на Южной стороне видны яблоня и слива, вдали зелёная поляна. С Северо-Восточной стороны вид на цветочные клумбы, деревья и ручей. Доброжелательные, дружные соседи. А в самой квартире простор. Квартира готова к быстрой продаже. Один собственник. Состояние жилое. Остаётся мебель и техника. Подходит под все виды расчётов (ипотека, сертификаты, он-лайн сделка). Скорее звоните и записывайтесь на просмотр! инфраструктура: 3 д/с, 2 школы, военно-морское училище, поликлиника, аптеки, 3 кафе, стоматология, Спар и фермерские магазины. 200 м остановка общественного транспорта (68, 4,10,23), 800 м ж/д станция Сельма (направление Пионерский и Светлогорск). Возле станции МФЦ, Сбербанк, ВТБ, м-н Светофор, Кинотеатр, сельхоз Гипермаркет. Пешком 15 мин до Северного вокзала! Ориентир: Советский пр-т, ул.Нарвская, Калужская. Код пользователя: 56544 Номер в базе: 7627632

0 с 15.06.2025, обновлен 15.06.2025

Продавец: Лукьянченко Ксения Павловна

Телефон: +79615545332

Характеристики
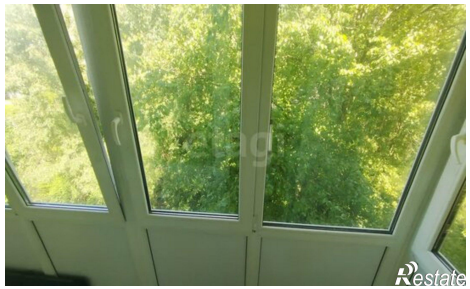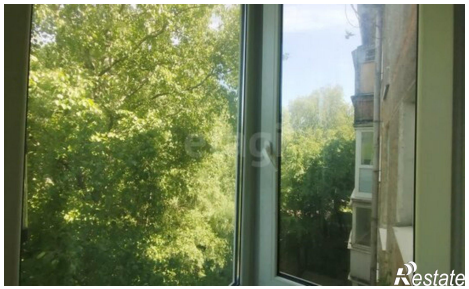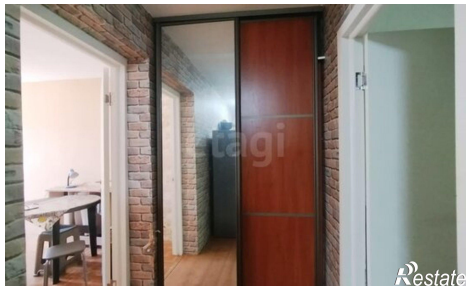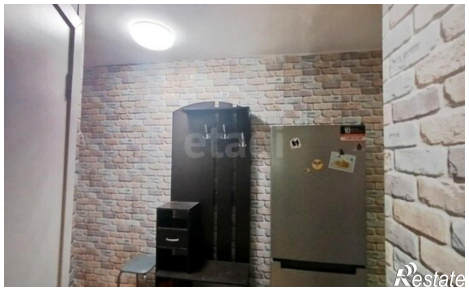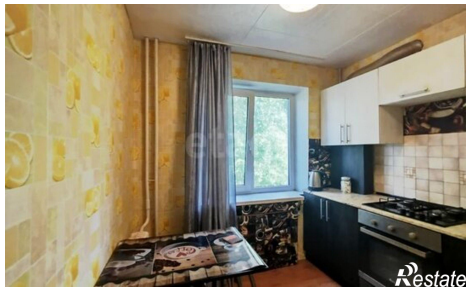
Количество комнат	2	Этаж	4
Этажей всего	5	Площадь кухни	6.00 кв. м