Купить квартиру за 65 000 000 рублей на улица Юрия Гагарина, 15А

Калининградская область, Калининград, улица Юрия Гагарина, 15А

65 000 000 Р
277 778Р за м^2

234.00 м^2	123.30 м^2	37.00 м^2	4 из 5
Общая	Жилая	Кухня	Этаж

Арт. 107217299 В продаже уникальная квартира в двух уровнях по улице Юрия Гагарина в Ленинградском районе города Калининграда. Общая площадь 234 квадратных метров+ кладовая 16 метров+ два парковочных машиноместа. На первом уровне расположена гостиная-столовая с выходом на лоджию, кухня, санузел, холл, две роскошные спальни, обставленные дорогой итальянской мебелью, гардеробная. На втором уровне расположены две уютные спальни, каждая оснащена своей ванной комнатой , кондиционером и гардеробной. Внутренняя отделка квартиры выполнена из высококачественных экологически чистых и современных материалов. Изысканные интерьеры воссоздают атмосферу аристократических домов Европы. Великолепен декор изящная лепнина, фрески на стенах, натуральный итальянский оникс, мрамор, ограждение лестницы ведущей на второй уровень ручная ковка с отделкой элементов сусальным золотом. Шикарная мебель, зеркала, сверкающие хрустальные бра и люстры дополняют убранство этой уникальной квартиры. Огороженная территория, подземный паркинг с лифтом! Дом находится в шаговой доступности от исторической достопримечательности старого Кёнигсберга - Королевских ворот. Рядом вся инфраструктура, супермаркеты, фитнес, детский сад, школа. Удачная транспортная развязка, до моря 20 минут на машине. Компания ...

4 с 15.06.2025, обновлен 15.06.2025

Продавец: Собственник

Телефон: +79114602862

Характеристики

Количество комнат	5	Тип дома	кирпичный
Этаж	4	Этажей всего	5
Площадь жилая	123.30 кв. м	Площадь комнат	20.00 кв. м
Площадь кухни	37.00 кв. м		
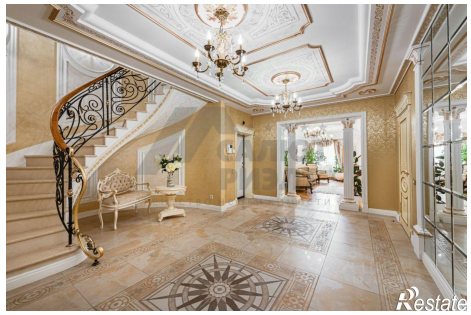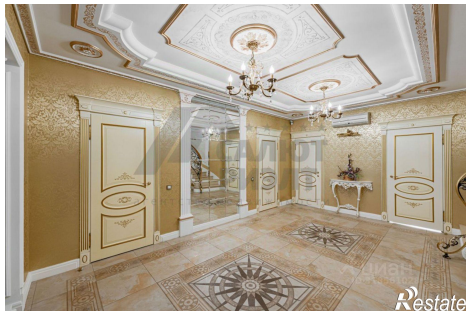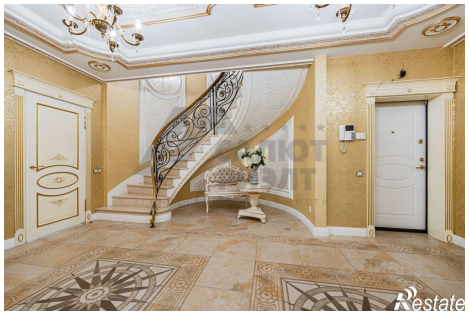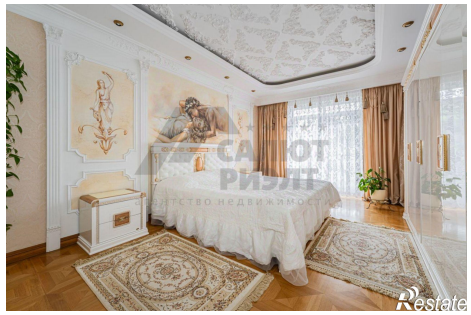
https://kaliningrad.restate.ru/obj/prodazha-mnogokomnatnoy-kvartiri-ulica-yuriya-gagarina-15a-18232096262/