Купить квартиру за 8 400 000 рублей на ул Малая Лесная, 16

Калининградская область, Городской округ Калининград, Калининград, ул Малая Лесная, 16

8 400 000 Р
147 368Р за м^2

57.00 м^2	32.60 м^2	10.00 м^2	1 из 3
Общая	Жилая	Кухня	Этаж

Продается уютная 2-комнатная квартира в Калининграде на Малой Лесной улице, дом 16 в историческом районе города называемый Северная Гора (нем. Кведнау) Общая площадь квартиры составляет 57.2 кв. м, из которых 32.6 кв. м — жилая, а кухня — 10.6 кв. м. Квартира расположена на 1-м этаже 3-этажного дома, построенного в 2012 году. Высота потолков — 2.7 метра, что добавляет ощущение простора. В квартире выполнен косметический ремонт, который позволяет сразу же заехать и жить. Просторная кухня станет любимым местом для всей семьи. В санузле предусмотрено удобство и функциональность. Окна квартиры выходят как на улицу, так и во двор, поэтому можно наслаждаться тишиной и природой. В наличии лоджия, где можно обустроить уютное место для отдыха. в квартире: - изолированные комнаты - застекленная лоджия - АО (Автономное газовое отопление) - 2х контурный котел на воду и отопление - совмещенный с/у - мебель и техника остаются Дом находиться на тихой улице с малоэтажной застройкой, окружен частным сектором из домов и таунхаусов. Напротив дома остановки транспорта В районе есть школа . В окружении тихие улочки с пышной зеленью - отличное место для прогулок. В шаговой доступности ФК Альбатрос с бассейном В 100 м от дома историческое ...

0 с 14.06.2025, обновлен 14.06.2025

Продавец: Собственник

Телефон: +79814544789

Характеристики

Количество комнат	2	Этаж	1
Этажей всего	3	Площадь жилая	32.60 кв. м
Площадь кухни	10.00 кв. м		

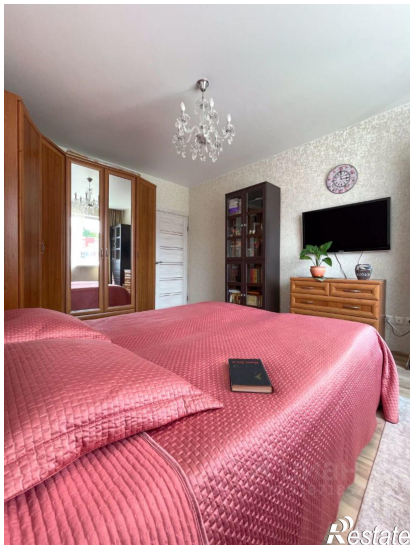
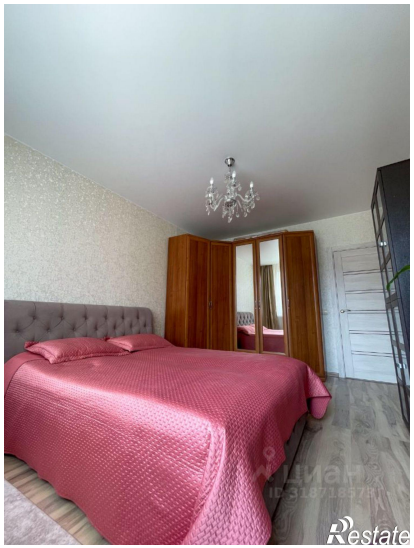
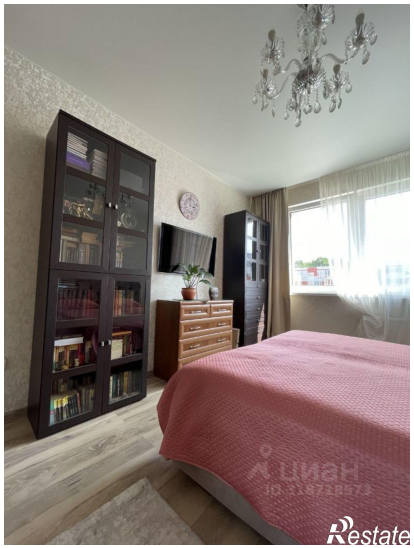
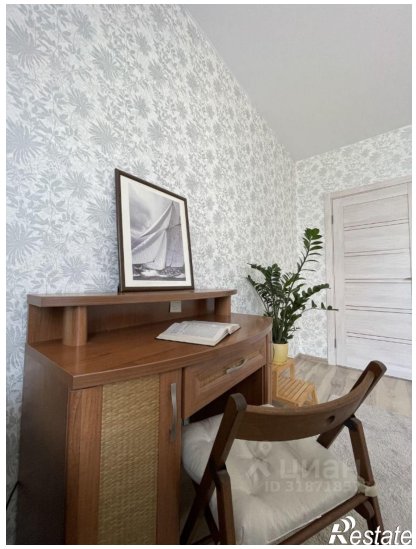
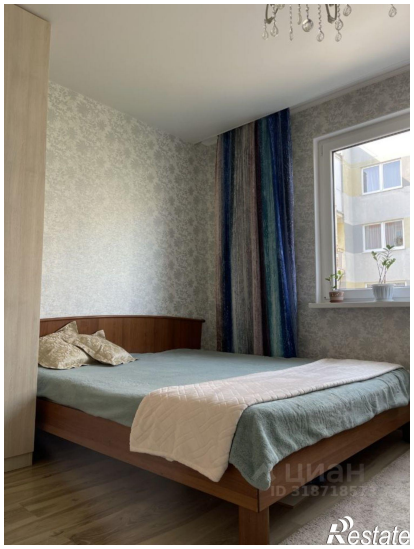
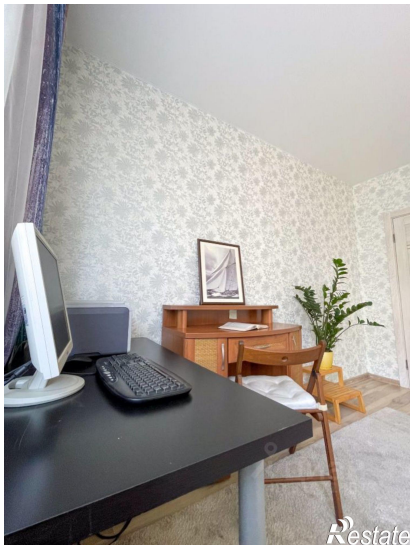
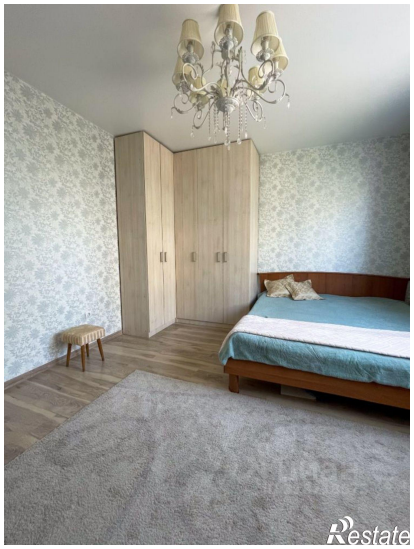

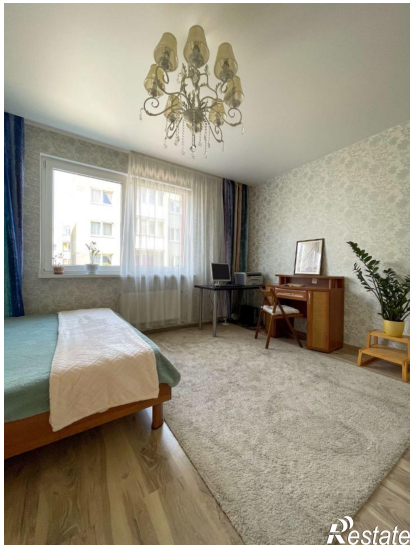
Restate

Restate