Купить квартиру за 11 500 000 рублей на Закатная улица, 29 к1

Калининградская область, Калининград, Закатная улица, 29 к1

11 500 000 Р
179 688Р за м^2

64.00 м^2	18.00 м^2	5 из 10
Общая	Кухня	Этаж

Прекрасная квартира с шикарной энергетикой! - новый современный ремонт - мебель и техника - АВТОНОМНОЕ ОТОПЛЕНИЕ - изолированные комнаты (12 и 16кв.м.) - кухня-гостиная (18кв.м) О доме: - год постройки 2023 - 2 бесшумных лифта - безбарьерная среда - достаточное количество паркоаочных мест - двор без машин с большим количеством детских площадок О районе: - новая современная школа #58 (5мин) - детские сады - Нахимовское училище - Верхнее озеро (15мин) - магазины, аптеки, остановки общественного транспорта - удобная транспортная развязка с выездом как в центр города (10мин) так и на морское побережье (30мин) 1 собственник Код пользователя: 106995 Номер в базе: 8547386

0 с 14.06.2025, обновлен 14.06.2025

Продавец: Сокрут Марина Николаевна

Телефон: +79615550418

Характеристики
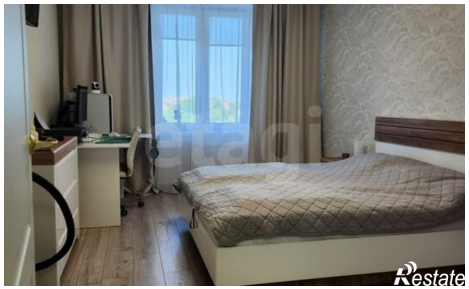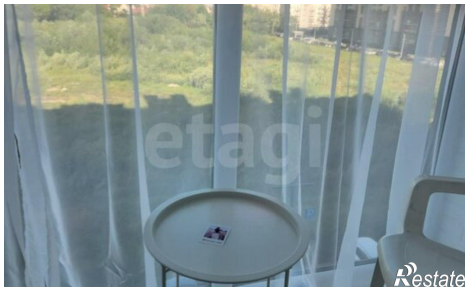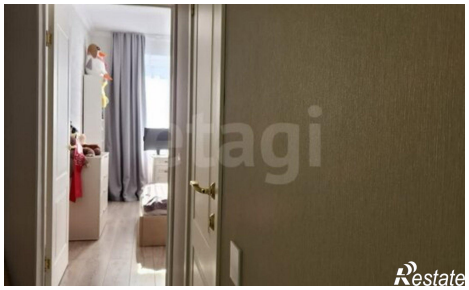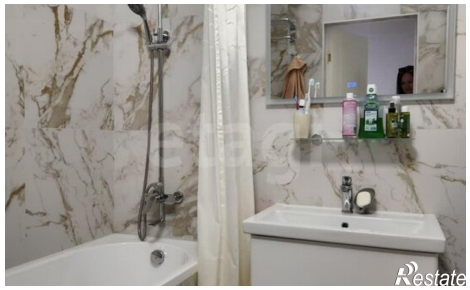
Количество комнат	2	Этаж	5
Этажей всего	10	Площадь кухни	18.00 кв. м