Купить квартиру за 8 450 000 рублей на улица Согласия, 17

Калининградская область, Калининград, улица Согласия, 17

8 450 000 Р
104 321Р за м^2

81.00 м^2	9.00 м^2	4 из 5
Общая	Кухня	Этаж

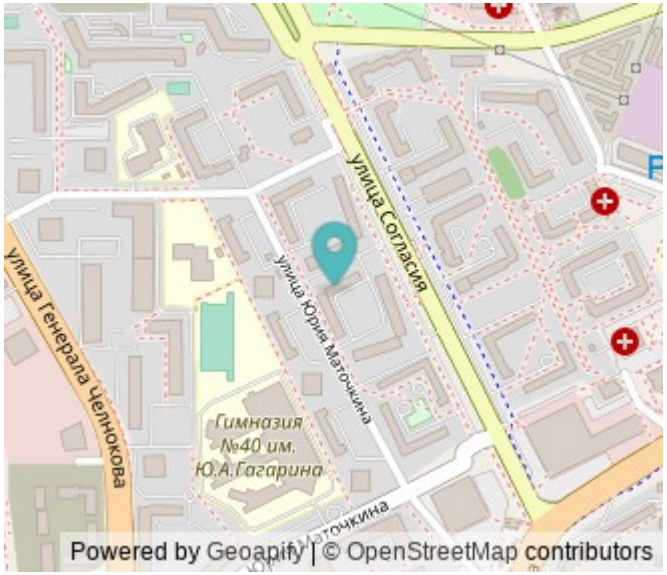

Уважаемые покупатели! Предлагаем вашему вниманию отличную 4-комнатную квартиру, расположенную на четвертом этаже уютного 5-ти этажного дома в самом центре района Сельма. Основные характеристики: *просторный коридор 12,1 кв.м.; *кухня 9,4 кв.м.; *гостинная 17,2 кв.м; *спальня 13,9 кв.м; *спальня 11,8 кв.м; *спальня 9,8 кв.м; *санузел 1,1 кв.м; *ванная 2,8 кв.м; *застекленный балкон 1,7 кв.м; *застекленный балкон 0,9 кв.м; • Косметический ремонт: квартира готова к заселению, вам не придется тратить время и средства на ремонт. • Непроходные комнаты: обеспечивают максимальную приватность и удобство для всех членов семьи. • Теплая и светлая: благодаря удачной планировке и качественным материалам, вы будете наслаждаться уютом в любое время года. • Техника и мебель: частично техника и мебель остаются при продаже, что позволит вам сразу же комфортно обустроиться. •Также у квартиры есть большой сухой подвал: идеальное решение для хранения сезонных вещей, спортивного инвентаря или дачных принадлежностей и зимней резины. •Удобное расположение, развитая инфраструктура и комфортная атмосфера сделают вашу жизнь здесь поистине приятной. Тихий спокойный двор, дружные соседи. ???? В шаговой доступности магазины (Виктория, Спар, Пятерочка и тд). ???? Одна из лучших школ - 40 гимназия и новый детский ...

0 с 13.06.2025, обновлен 13.06.2025

Продавец: Чебоксаров Михаил Валерьевич

Телефон: +79615545332

Характеристики
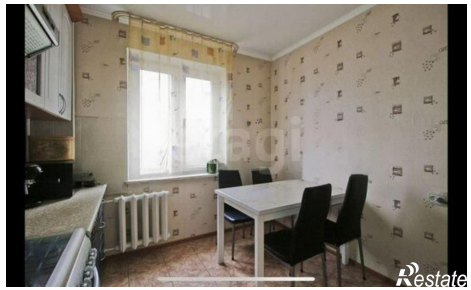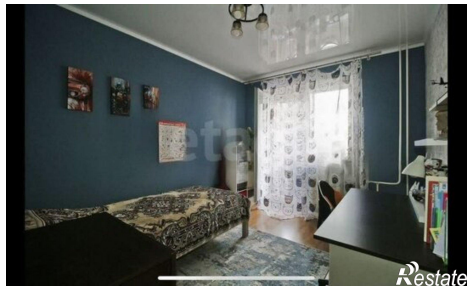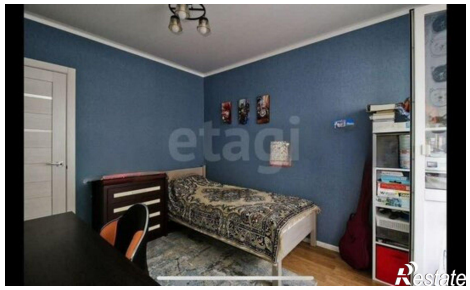
Количество комнат	4	Этаж	4
Этажей всего	5	Площадь кухни	9.00 кв. м