Купить квартиру за 10 900 000 рублей на улица Маршала Жукова, 10

Калининградская область, Калининград, улица Маршала Жукова, 10

10 900 000 Р
201 852Р за м^2

54.00 м^2	34.00 м^2	15.00 м^2	3 из 10
Общая	Жилая	Кухня	Этаж

Продаётся 2-комнатная квартира с автономным отоплением по адресу: улица Маршала Жукова в Калининграде (Ленинградский район). Квартира расположена на 3 этаже 10-этажного кирпичный дома 2020 года постройки. Комнаты изолированные, санузел совмещенный, лоджия с панорамным остеклением, вместительная гардеробная. Состояние квартиры отличное. Сделан новый евроремонт. Квартира продается с мебелью и техникой, можно сразу въехать и жить, без дополнительных материальных вложений. Облагороженная придомовая территория, детская и спортивная площадки, так же есть площадка для дрессировки собак, большая парковка. Расположение квартиры очень удобное: рядом вся необходимая инфраструктура для комфортной жизни. Вы сможете быстро добраться до центра города (10 минут на автобусе), остановка возле дома, железнодорожная станция Сельма - электричка по направлению Светлогорск. В 15-ти минутах ходьбы: рынок Сельма, МФЦ, Бауцентр, почта, Ашман-парк, Елизаветинский и Сиреневый скверы, в шаговой доступности детский сад 56, филиал гимназии 40, поликлиника, множество магазинчиков, кафе, Дворец Спорта Янтарный, Удобный выезд на Окружную, 20 минут - и вы на море. Подходит под все виды взаиморасчета, в том числе с использованием ипотеки и материнского капитала. Звоните и записывайтесь на бесплатный просмотр ...

0 с 13.06.2025, обновлен 13.06.2025

Продавец: Собственник

Телефон: +79118605036

Характеристики
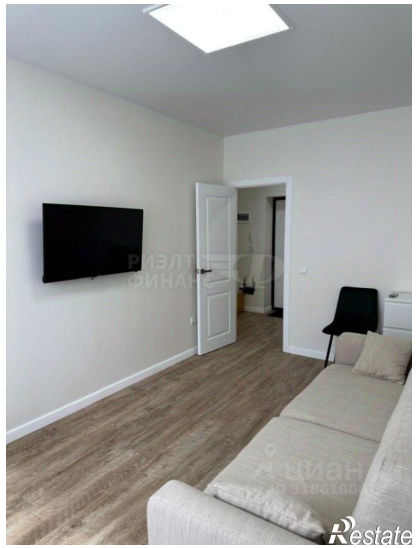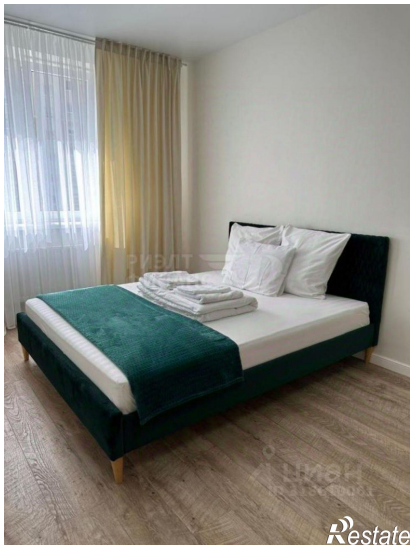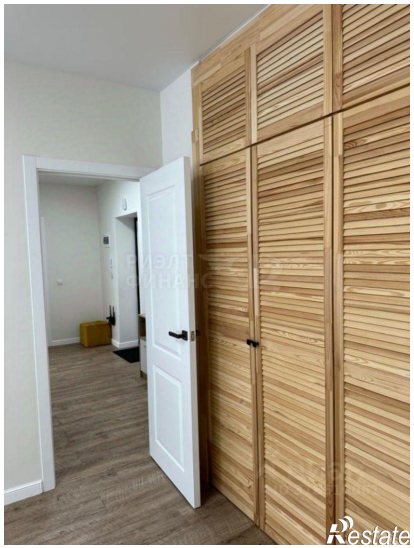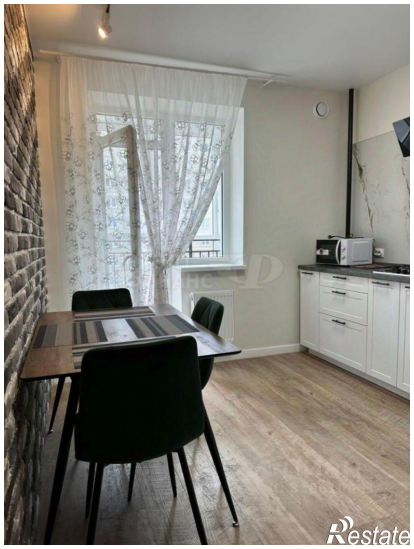
Количество комнат	2	Тип дома	кирпичный
Этаж	3	Этажей всего	10
Площадь жилая	34.00 кв. м	Площадь кухни	15.00 кв. м