Купить квартиру за 5 700 000 рублей на ул Брусничная, 1

Калининградская область, Городской округ Калининград, Калининград, ул Брусничная, 1

5 700 000 Р
129 545Р за м^2

44.00 м^2	19.60 м^2	10.00 м^2	7 из 9
Общая	Жилая	Кухня	Этаж

Продаётся 1-комнатная квартира на 7 этаже 9-этажного кирпичного дома 2009 года постройки. Общая площадь квартиры - 44 кв. м., Жилая - 19,62 кв.м., Кухня - 10,37 кв.м., Автономное отопление, установлены счетчики на воду, газ и электричество. Остекленная лоджия. Квартира с качественным ремонтом: - кухня оборудована кухонным гарнитуром, двухконтурным газовым котлом, варочной поверхностью, духовым шкафом, холодильником и вытяжкой; - санузел совмещенный в плитке, оборудован ванной и стиральной машиной; - застеклённая лоджия. Благоустроенная придомовая территория: - чистый подъезд, оборудован домофоном; - закрытая огороженная территория; - свободная парковка, где всегда найдётся место для вашего автомобиля; - детская и спортивная площадки. Инфраструктура: Непосредственно в доме супермаркет Брусничка; До школы 19 (начальная) - 450 метров, 4 минуты пешком; Детский сад 2-13 минут пешком; В шаговой доступности остановка общественного транспорта Ориентир - проспект Победы, ул. Тенистая Аллея, ул. Менделеева. Номер объекта: #1/541410/18158

0 с 12.06.2025, обновлен 13.06.2025

Продавец: Собственник

Телефон: +79114930732

Характеристики

Количество комнат	1	Тип дома	кирпичный
Этаж	7	Этажей всего	9
Площадь жилая	19.60 кв. м	Площадь комнат	19.60 кв. м
Площадь кухни	10.00 кв. м		
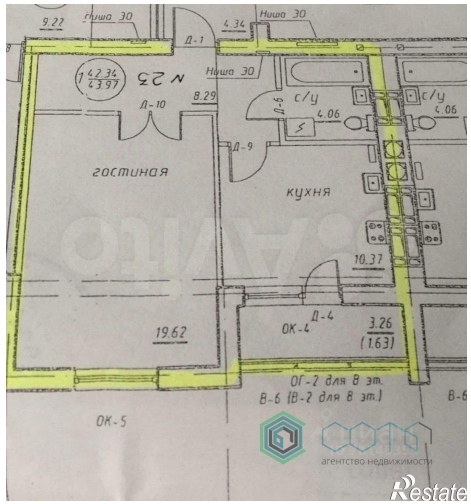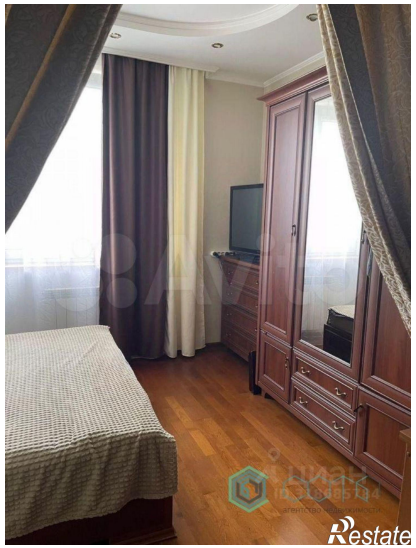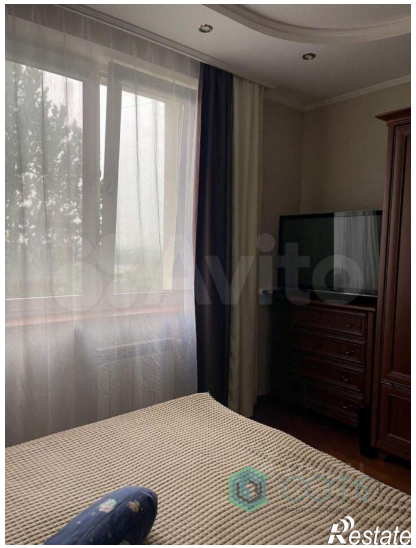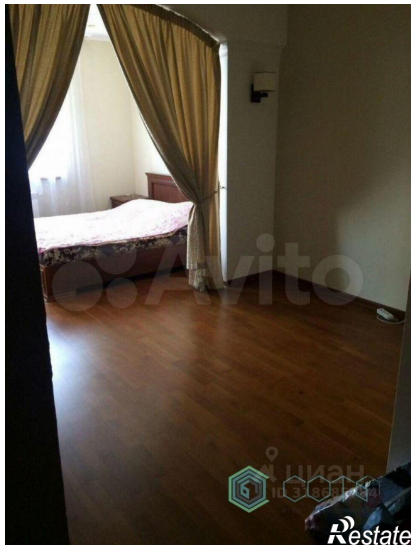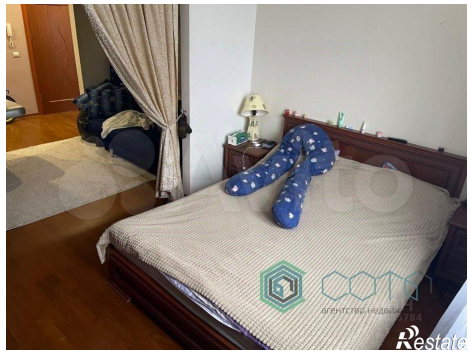
https://kaliningrad.restate.ru/obj/prodazha-odnokomnatnoy-kvartiri-ul-brusnichnaya-1-18232085766/