Купить квартиру за 2 904 000 рублей на Дрожжевая улица, 16

Калининградская область, Калининград, Дрожжевая улица, 16

2 904 000 Р
90 750Р за м^2

32.00 м^2	5.00 м^2	4 из 5
Общая	Кухня	Этаж

ИНВЕСТИЦИЯ СО СВЕТОМ И ПЕРСПЕКТИВОЙ! КВАРТИРА В СЕРДЦЕ МОСКОВСКОГО РАЙОНА Предложение для смелых решений и умных вложений! КВАРТИРА-ТРАНСФОРМЕР: 31,5 м² ДЛЯ ВАШИХ ИДЕЙ ул. Дрожжевая, 4/5 этаж, Московский район, Калининград Почему это выгодно? □ Солнечный потенциал : Просторная комната с окнами во двор на южную сторону — световой день наполнит каждый уголок! □ Балкон-бонус : Застекленная лоджия — идеальное место для мини-офиса, уютного уголка или зеленой зоны. □ Современный подход : Санузел совмещенный — практично и экономично. В □ Ремонт-холст: Лист для вашего дизайна! Создайте интерьер, который будет расти в цене. ИНФРАСТРУКТУРА: ВСЕ ДЛЯ ЖИЗНИ И БИЗНЕСА Шаговая доступность : Магазины («Виктория», «Пятерочка»), аптеки, рынок — все для повседневных нужд. Дети в приоритете : Школа и садик в 5 минутах ходьбы — идеально для семей или арендаторов с детьми. Транспортная магистраль : Остановки рядом — за 10 минут в центр или к морю. Удобство для студентов и молодых специалистов. ПОЧЕМУ ЭТО GOLD-ИНВЕСТИЦИЯ? Район-лидер : Московский — один из самых динамичных районов Калининграда. Спрос на аренду здесь стабилен, а цены растут. Ликвидность : Продать или сдать — вы в выигрыше. Студенты, молодые семьи, сотрудники компаний — ваша аудитория. Ипотека approved : Банки одобрят сделку, а вы ...

0 с 12.06.2025, обновлен 12.06.2025

Продавец: Тесленко Елизавета Юрьевна

Телефон: +79615545829

Характеристики

Количество комнат	1	Этаж	4
Этажей всего	5	Площадь кухни	5.00 кв. м
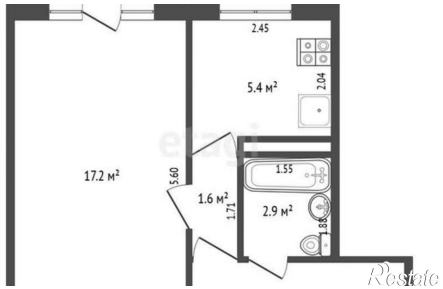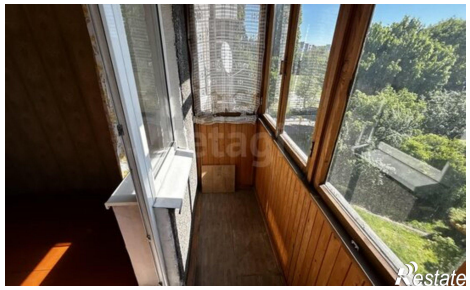
https://kaliningrad.restate.ru/obj/prodazha-odnokomnatnoy-kvartiri-drozhzhevaya-ulica-16-18232085706/