Купить квартиру за 6 800 000 рублей на ул Литовский Вал, 87Б

Калининградская область, Городской округ Калининград, Калининград, ул Литовский Вал, 87Б

6 800 000 Р
138 776Р за м^2

49.00 м^2	29.00 м^2	8.00 м^2	15 из 17
Общая	Жилая	Кухня	Этаж

Код объекта: 1616608. Продаётся 2-х комнатная квартира на 15-м этаже 17-ти этажного монолитно-кирпичного дома 2016 года постройки. Общая площадь 49.9 кв. м, в том числе: жилая 29 кв. м, кухня 15 кв. м. Квартира не угловая, комнаты изолированные, санузел совмещённый в кафеле с душевой кабиной, плита электрическая. Тариф на электроэнергию льготный. Отопление центральное, регулировка отдельно в подъезде на площадке. При въезде был сделан евроремонт из высококачественных материалов: импортная сантехника, импортный кафель, тёплый пол, паркетная доска, качественные батареи, стеклопакеты. Установлены: домофон, Интернет и кабельное ТВ, дверь железная. Квартира видовая. Из окон комнат и кухни прекрасный вид на набережную и причал реки Преголя, Ростехарену (стадион), Калининград. Дом расположен в центре города на Ялтинском пруду, рядом исторические достопримечательности Калининграда: Королевские и Закхаймские Ворота. Парковка наземная. детская площадка во дворе. В подъезде консьерж. Подъезд чистый, убирают регулярно. Два лифта: пассажирский и грузовой. Развитая инфраструктура. детские сады, школы, детская площадка, Рядом разные продуктовые и хозяйственные магазины, супермаркеты, салоны, кафе. Развитая транспортная сеть. На общественном транспорте можно добраться в любую точку города. На ...

1 с 12.06.2025, обновлен 12.06.2025

Продавец: Собственник

Телефон: +79118609458

Характеристики

Количество комнат	2	Тип дома	кирпичный
Этаж	15	Этажей всего	17
Площадь жилая	29.00 кв. м	Площадь кухни	8.00 кв. м

https://kaliningrad.restate.ru/obj/prodazha-dvuhkomnatnoy-kvartiri-ul-litovskiy-val-87b-18232081615/

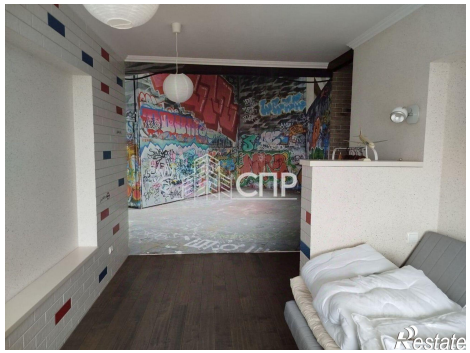

СПР
Restate

СПР
Restate