Купить квартиру за 3 180 000 рублей на ул Заводская, 27А

Калининградская область, Городской округ Калининград, Калининград, ул Заводская, 27А

3 180 000 Р
113 571Р за м^2

28.00 м^2	13.80 м^2	7.00 м^2	7 из 10
Общая	Жилая	Кухня	Этаж

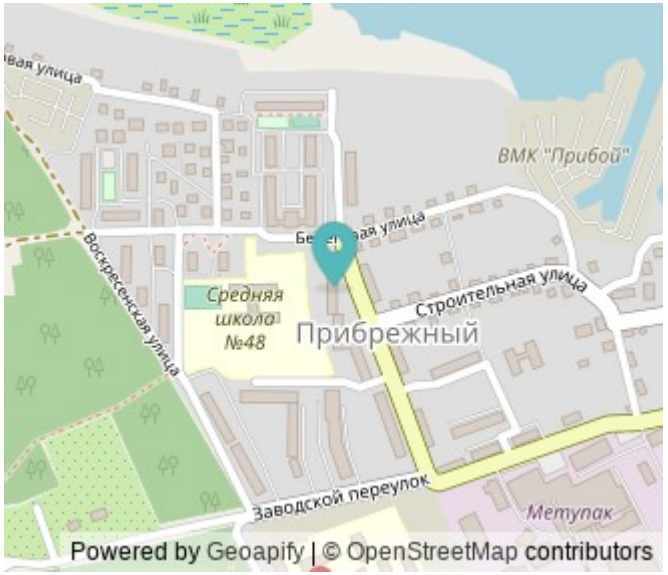

КВАРТИРА У КАЛИНИНГРАДСКОГО ЗАЛИВА Продается и светлая 1 комнатная квартира, расположенная в тихом и живописном районе Калининграда мкр.Прибрежный ул.Заводская 27. (ориентир Мамонтовское шоссе). На 7 этаже 10 этажного панельного дома 1992 года постройки. общая площадь 28,4 м2. Благоустроенная придомовая территория, новый лифт, чистый подъезд и хорошие соседи. Из окна открывается живописный вид на озелененный двор и на Калининградский залив. Во дворе оборудована детская площадка, растут кустарники и деревья, есть парковочные места. Отличное место для молодой семьи! СОВРЕМЕННЫЙ РЕМОНТ: - делали для себя - надежная электропроводка - установлены счетчики на воду, газ, электроэнергию - в доме проведен ремонт подъезда - в квартире всегда комфортная температура - светло, тепло и уютно. ШАГОВАЯ ДОСТУПНОСТЬ: - удобная транспортная развязка - маршруты: 11, 18, 19, 29, 37, 39, 44, 64, 87, 146, 147, 155, 159 (в любой конец города) - 30 минут до центра - детский сад 99 - школы 48 - городская поликлиника 3 - магазины, аптеки, почта ул Заводская, д. 27а ЛЕГКО КУПИТЬ: - 1 собственник - более 5 лет в собственности - без долгов и обременений - подходит под ипотеку - сертификат, - материнский капитал - быстрый выход на сделку - помощь в одобрении кредита г Калининград, ул Заводская, д. 27а *Юридическое ...

1 с 12.06.2025, обновлен 12.06.2025

Продавец: Собственник

Телефон: +79114709027

Характеристики

Количество комнат	1	Тип дома	панельный
Этаж	7	Этажей всего	10
Площадь жилая	13.80 кв. м	Площадь комнат	13.80 кв. м
Площадь кухни	7.00 кв. м		
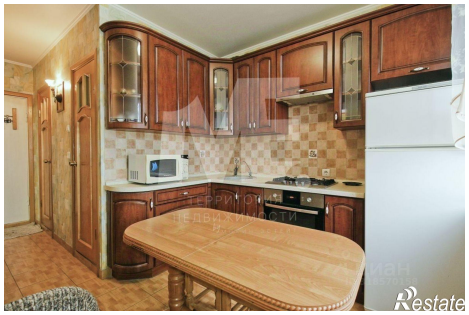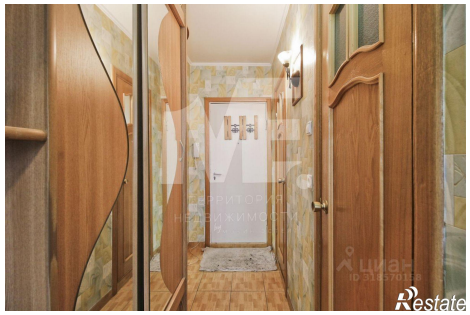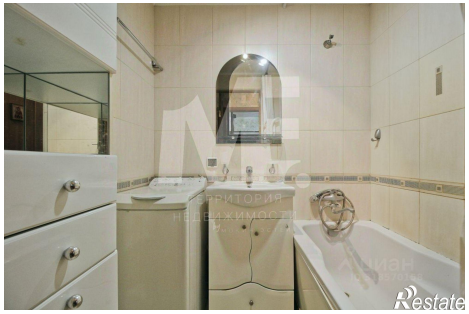
https://kaliningrad.restate.ru/obj/prodazha-odnokomnatnoy-kvartiri-ul-zavodskaya-27a-18232078987/