Купить квартиру за 39 500 000 рублей на ул Марата, 1

Калининградская область, Городской округ Калининград, Калининград, ул Марата, 1

39 500 000 Р
329 167Р за м^2

120.00 м^2	80.00 м^2	23.00 м^2	1 из 4
Общая	Жилая	Кухня	Этаж

Арт. 97720105 Продам 3-к квартиру в жилом комплексе Премиум класса в самом центре города. В квартире выполнен качественный ремонт по дизайнерскому проекту, с использованием экологичных отделочных материалов премиум-класса. Современный классический интерьер собрал в себя эксклюзивные предметы мебели, изысканный текстиль и качественную бытовую технику. Невероятное количество световых решений и многое другое. Реализованы современные инженерные и технические решения. Не случайные элементы шика придают этой квартире неподдельный блеск и богатство. В квартире имеется два санузла, что обеспечивает удобство. Балкон с панорамными окнами и подогревом пола добавляет уют. Имеется кладовая, которую можно использовать как гардеробную. Квартира создана для ценителей комфортной жизни. Расположена в тихом, малоэтажном, зеленом районе, в непосредственной близости к парку имени Калинина . Дом утопает в зелени! Ощущение, что живешь за городом (где-то в тихом Светлогорске) Рядом центральный парк и исторический район Амалиенау. По близости множество объектов социальной инфраструктуры, школы, детские сады, магазины, удобная транспортная логистика, 3-5 минут езды до центра города. Вашими соседями будут являться приличные люди с хорошей репутацией. Локация для избранных. Фото и видео по запросу. ...

2 с 12.06.2025, обновлен 12.06.2025

Продавец: Собственник

Телефон: +79118525811

Характеристики

Количество комнат	3	Тип дома	кирпичный
Этаж	1	Этажей всего	4
Площадь жилая	80.00 кв. м	Площадь комнат	14.00 кв. м
Площадь кухни	23.00 кв. м		
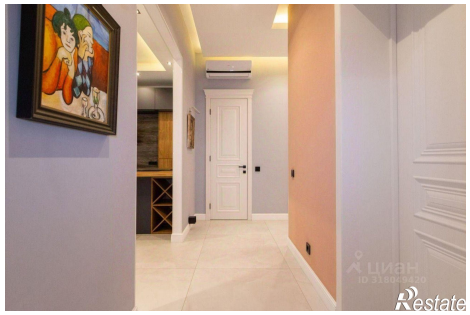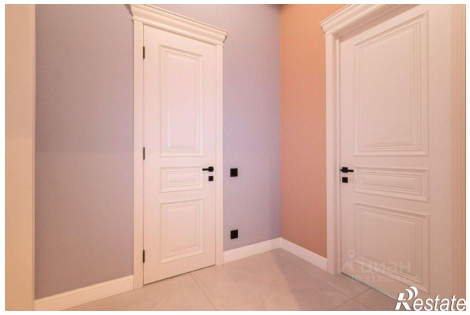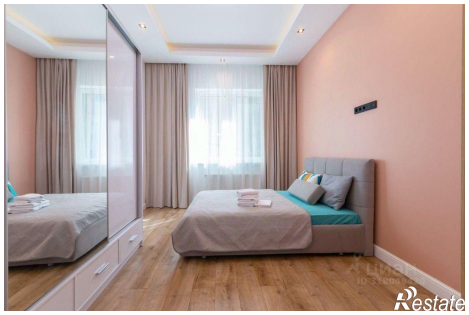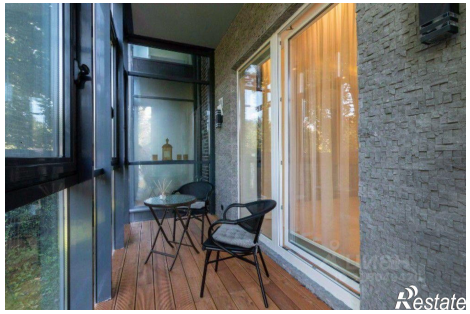
https://kaliningrad.restate.ru/obj/prodazha-tryohkomnatnoy-kvartiri-ul-marata-1-18232078949/