Купить квартиру за 3 700 000 рублей на ул Кирпичная, 17а

Калининградская область, Городской округ Калининград, Калининград, ул Кирпичная, 17а

3 700 000 Р
137 037Р за м^2

27.00 м^2	16.00 м^2	6.00 м^2	4 из 4
Общая	Жилая	Кухня	Этаж

Эксклюзивное предложение в самом сердце Калининграда! Представляем вам стильную и уютную квартиру - настоящий жемчуг города, который сочетает в себе комфорт, престиж и выгодные инвестиции. Уже в первый день сдачи она приносит стабильный доход - около 3 000-3 500 рублей в день, что делает её отличным вариантом для тех, кто ищет надежный источник дохода или уютное место для жизни. Эта просторная квартира полностью укомплектована всем необходимым - всё остается для вашего комфортного заезда и дальнейшей сдачи или проживания. Современный дизайн, качественная мебель и техника создают атмосферу уюта и стиля. Расположена в живописном районе с богатой инфраструктурой: рядом музеи, остров Канта, торговые центры, магазины и остановки общественного транспорта - всё в шаговой доступности. Тихий спальный район с дружелюбными соседями создает атмосферу спокойствия и уюта. Локация обеспечивает быстрый доступ к ключевым объектам города и обладает высоким потенциалом роста стоимости благодаря популярности и перспективам развития. Не упустите шанс стать владельцем этого уникального объекта! Инвестиции, которые обязательно окупятся и принесут вам стабильный доход или уютное жилье в престижном районе Калининграда. Свяжитесь с нами прямо сейчас - ваш новый уровень жизни начинается здесь! ВСЕ ДОКУМЕНЫ ...

0 с 11.06.2025, обновлен 11.06.2025

Продавец: Собственник

Телефон: +79114513786

Характеристики

Количество комнат	1	Этаж	4
Этажей всего	4	Площадь жилая	16.00 кв. м
Площадь кухни	6.00 кв. м		

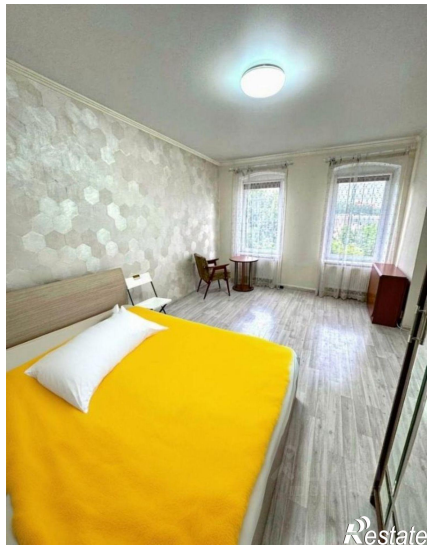
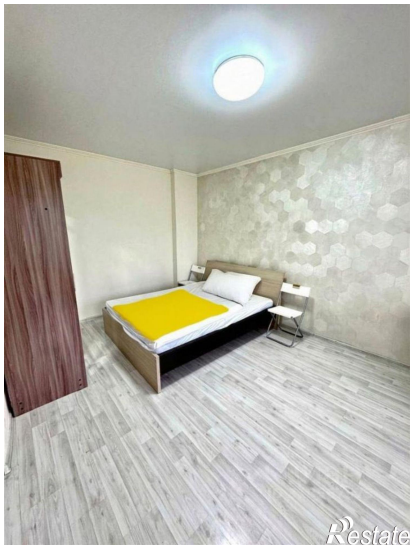
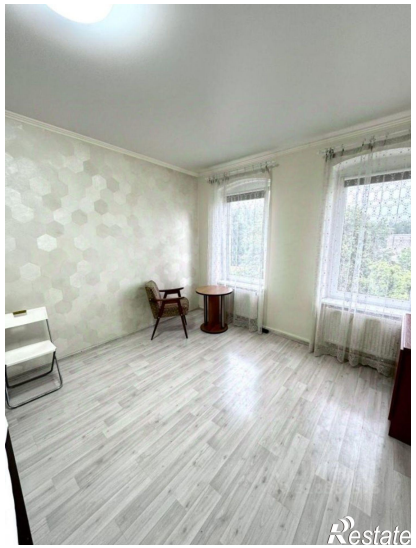
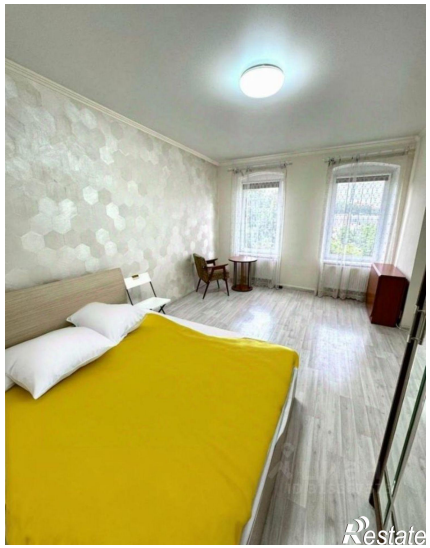

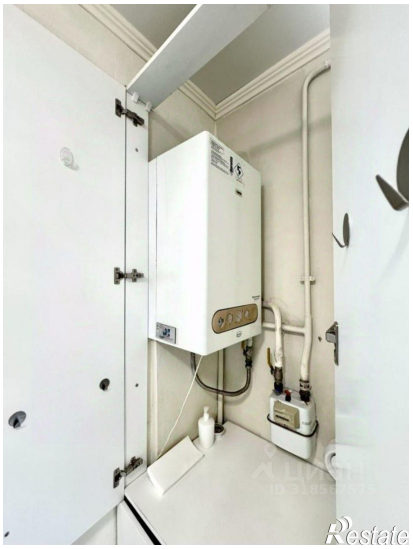
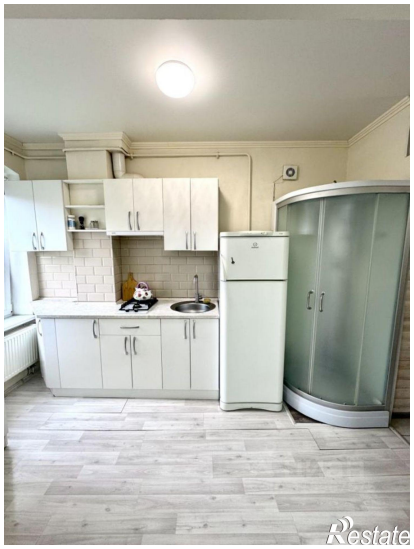

Restate

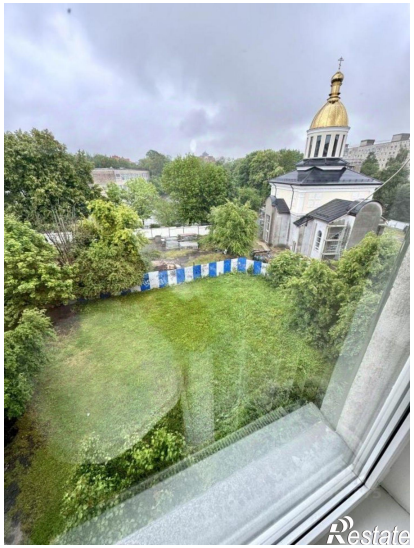
Restate