Купить квартиру за 7 564 000 рублей на Батальная улица, 5

Калининградская область, Калининград, Батальная улица, 5

7 564 000 Р
130 414Р за м^2

58.00 м^2	30.00 м^2	11.00 м^2	3 из 10
Общая	Жилая	Кухня	Этаж

Код объекта: 1627031. Уникальное предложение в Калининграде! Продаётся двухкомнатная квартира площадью 58 кв. м на Батальной улице, 5. Кирпичный дом 2015 года постройки гарантирует надёжность и долговечность. Квартира расположена на 3 этаже 10-этажного дома. Из окон открывается вид на улицу и во двор. Жилая площадь составляет 30 кв. м, кухня — 11 кв. м. Высота потолков 2,7 м создаёт ощущение простора и свободы. Окна выходят как во двор, так и на улицу, что обеспечивает отличную естественную освещённость. В квартире один совмещённый санузел, а также есть лоджия — идеальное место для отдыха с чашечкой кофе, место позволяет оборудовать лоджию под кабинет для работы. Наземная парковка позволит вам не беспокоиться о месте для автомобиля. Индивидуальный котёл обеспечивает эффективное и экономичное отопление. Квартира очень теплая. В зиму котел включали буквально 30-60 минут в день. Эта квартира — отличный выбор для тех, кто ценит комфорт и удобство. Не упустите шанс стать владельцем этой прекрасной квартиры! Позвоните нам прямо сейчас, чтобы узнать больше и записаться на просмотр. Мы гарантируем безопасную сделку и юридическую поддержку нашим Клиентам. Поможем одобрить ипотеку.

0 с 11.06.2025, обновлен 11.06.2025

Продавец: Собственник

Телефон: +79814715997

Характеристики
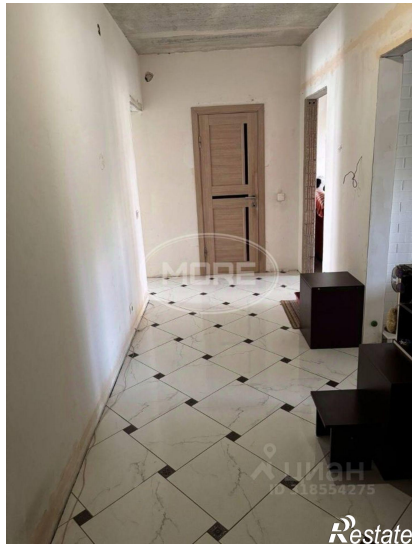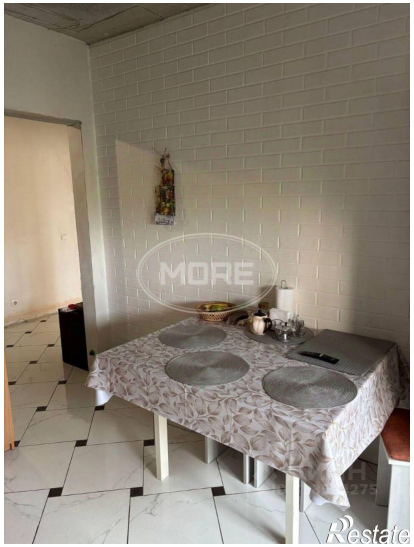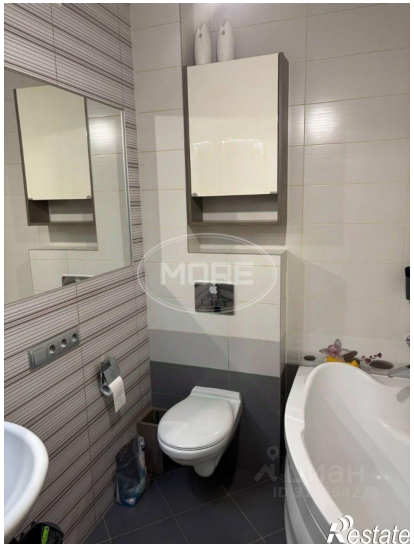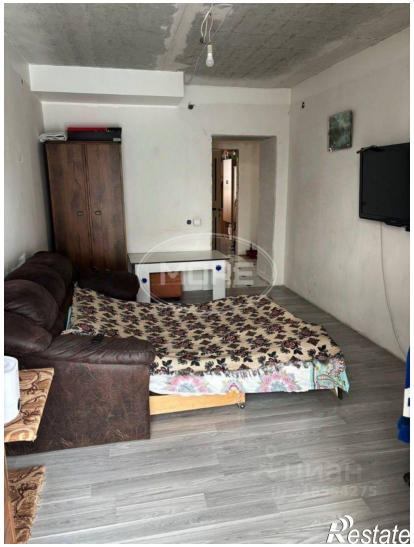
Количество комнат	2	Тип дома	кирпичный
Этаж	3	Этажей всего	10
Площадь жилая	30.00 кв. м	Площадь кухни	11.00 кв. м