Купить квартиру за 14 500 000 рублей на улица Нансена, 68

Калининградская область, Калининград, улица Нансена, 68

14 500 000 Р
118 852Р за м^2

122.00 м^2	80.00 м^2	30.00 м^2	5 из 9
Общая	Жилая	Кухня	Этаж

Код объекта: 1636194. Продается комфортная трехкомнатная квартира в двух уровнях площадью 122 м.кв. Квартира расположена на 5-6 этажах 9-этажного дома. Дом выгодно отличается своим оригинальным архитектурным решением, фасад дома выполнен из цветного силикатного кирпича и горной вулканической породы — туфа. Дом сейсмоустойчивый с широкими внутренними кирпичными стенами, отличной шумоизоляцией и автономным отоплением. Квартира полностью готова для проживания. Выполнен современный дизайнерский ремонт в спокойных тонах. Качественные материалы, техника, мебель выполнена на заказ, установлены теплые полы. -На первом этаже располагается просторная кухня, гостиная, санузел/душевая. -На втором этаже — спальня, гардеробная, санузел/ванная, детская комната. В квартире установлены кондиционер, видеодомофон, сигнализация. Четыре видовые лоджии. Крытые парковочные места на две машины. Из окон живописный вид на озеро и порт. Огороженная придомовая территория, оборудованная видеонаблюдением, парковка, детская площадка, автоматические ворота. В доме находится продуктовый магазин, кондитерская — пекарня, салон красоты, стоматология. Отличная транспортная развязка. В шаговой доступности школа, детский сад, магазины СПАР, Пятерочка, пункт Озон, Вайлдберрис. Рядом остановки общественного ...

0 с 11.06.2025, обновлен 11.06.2025

Продавец: Собственник

Телефон: +79814715997

Характеристики

Количество комнат	3	Тип дома	кирпичный
Этаж	5	Этажей всего	9
Площадь жилая	80.00 кв. м	Площадь кухни	30.00 кв. м

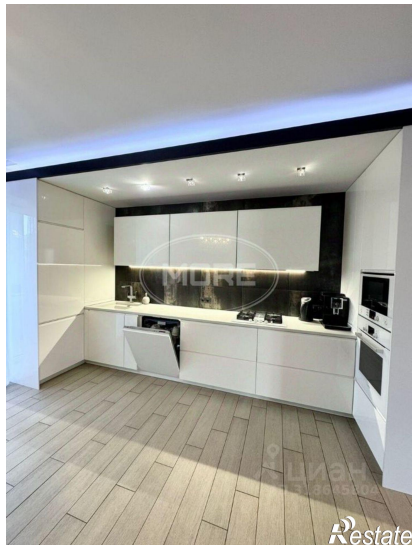
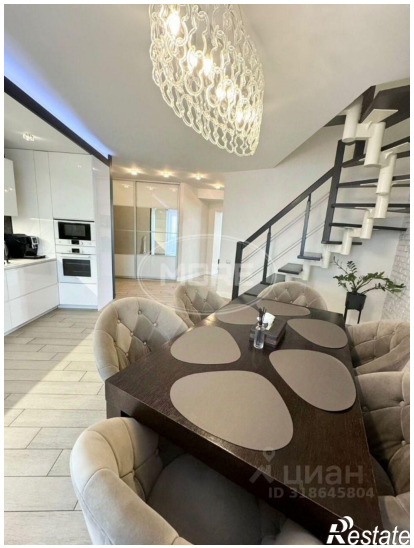
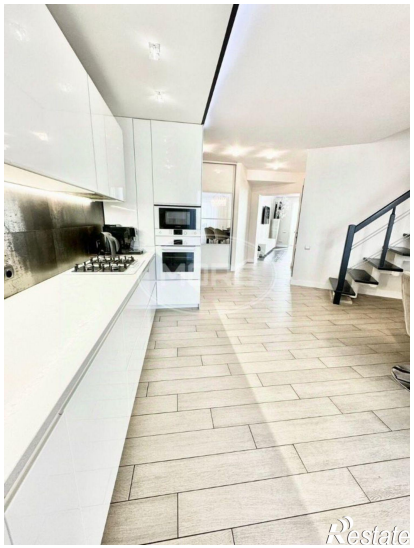
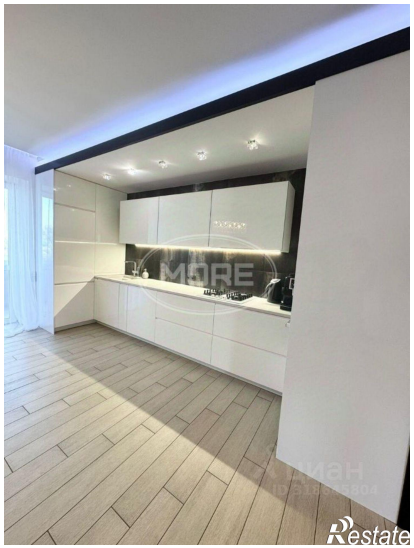
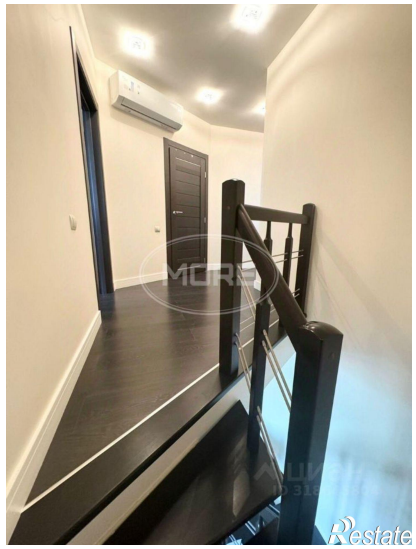
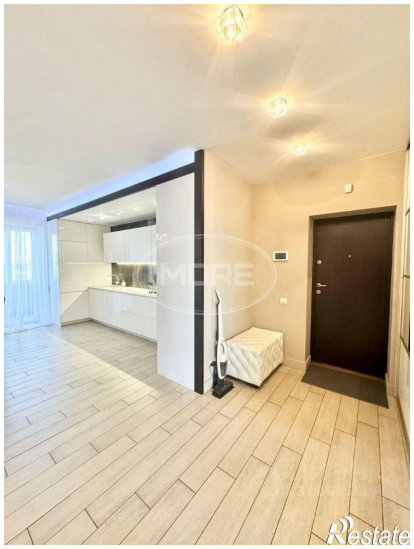
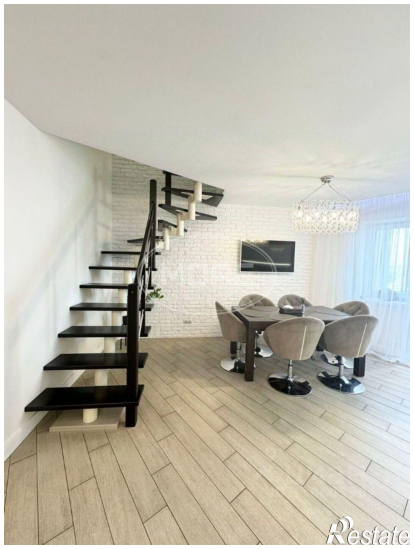
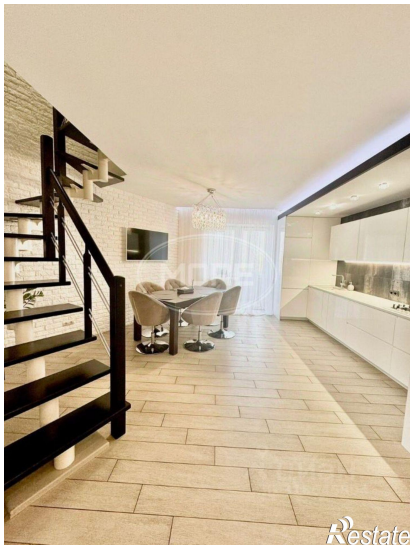

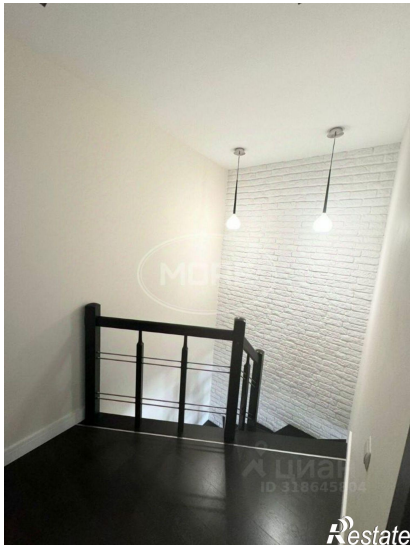
Restate

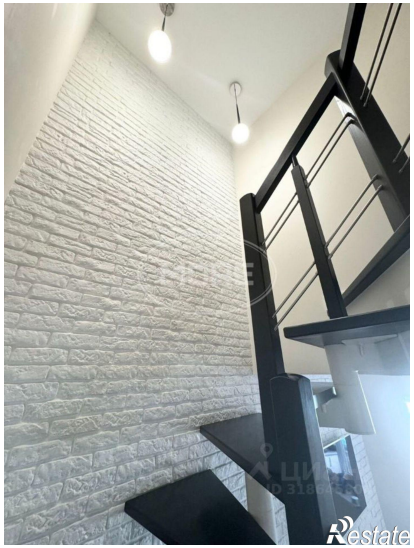
Restate