Купить квартиру за 4 500 000 рублей на ул Маршала Борзова, 26

Калининградская область, Городской округ Калининград, Калининград, ул Маршала Борзова, 26

4 500 000 Р
125 000Р за м^2

36.00 м^2	25.90 м^2	3.00 м^2	2 из 3
Общая	Жилая	Кухня	Этаж

Продается двухкомнатная квартира в центральном районе на 2 этаже 3-х этажного кирпичного дома. Автономное отопление. Квартира находится в исторической части города. Общая площадь квартиры 36 м2, площадь кухни 3,5 м2, жилая площадь 25,9 м2, санузел совмещен. Часть мебели и техника остается новым владельцам. Квартира сухая и теплая. Около дома имеется достаточное количество парковочных мест. Квартира без долгов и обременений. Один взрослый собственник. Квартира полностью соответствует фото. Квартира готова полностью к проживанию. Кроме того, квартира может стать отличным инвестиционным проектом, так как подходит для сдачи в посуточную аренду. Рядом с домом расположен супермаркет Виктория и Захаровский рынок. В доме напротив расположено почтовое отделение 23 , пункт выдачи Wildberries, салон красоты. В шаговой доступности расположены лицеи 49;18 и школа 10, детские сады 119;127;10, остановка общественного транспорта: автобусы 28,27,8,31,36, маршрутка 88,71. В шаговой доступности железнодорожная станция в приморском направлении ПионерскийСветлогорск . Улицы ориентиры: Советский проспект, Комсомольская, Красная, Светлая, Космонавта Леонова. Звоните прямо сейчас! Организую показ квартиры в удобное для вас время. Отличное предложение по соотношению цена/качество в центральном ...

0 с 11.06.2025, обновлен 11.06.2025

Продавец: Собственник

Телефон: +79114930732

Характеристики
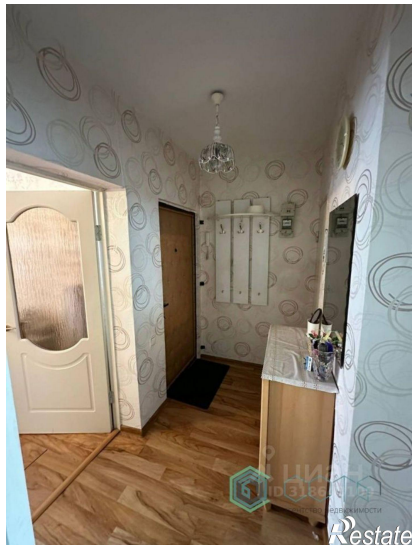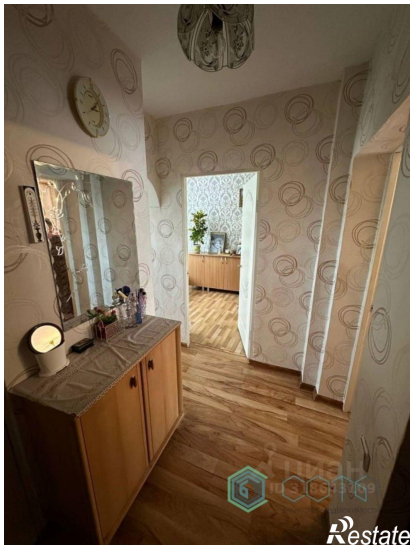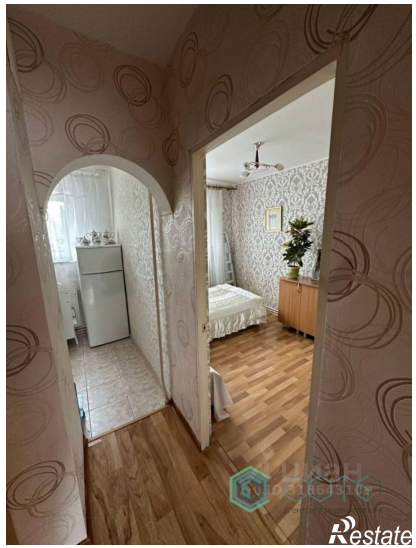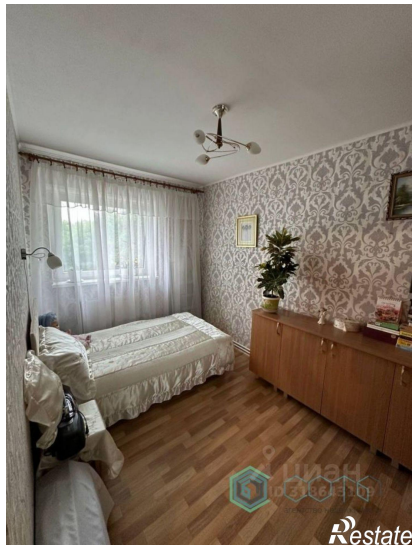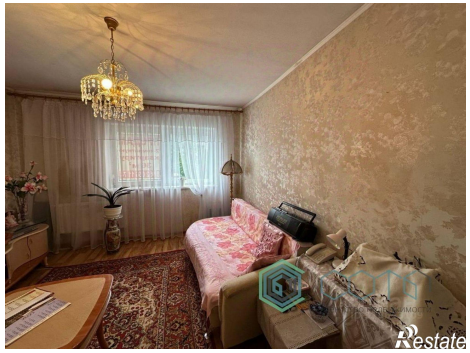
Количество комнат	2	Тип дома	кирпичный
Этаж	2	Этажей всего	3
Площадь жилая	25.90 кв. м	Площадь кухни	3.00 кв. м