Купить квартиру за 13 500 000 рублей на Шахматная улица, 4Б

Калининградская область, Калининград, Шахматная улица, 4Б

13 500 000 Р
146 739Р за м^2

92.00 м^2	57.00 м^2	15.00 м^2	6 из 9
Общая	Жилая	Кухня	Этаж

Код объекта: 1634919. Продаётся 3-комнатная квартира на 6 этаже 9-этажного кирпичного дома 2014 года постройки на ул. Шахматная. Ориентир - ул. Артиллерийская, ул. Орудийная, ул. Аэропортная. Общая площадь - 92 кв.м., жилая - 57 кв.м., комнаты изолированные - 22+19+16 кв.м., кухня - 15 кв.м., автономное отопление, установлены счетчики на воду, газ и электричество. Квартира с качественным ремонтом, в которой все продумано до мелочей и эргономично: - удобная планировка с 3-мя изолированными комнатами и окнами на разные стороны; - кухня оборудована встроенным кухонным гарнитуром, двухконтурным газовым котлом BAXI , холодильником Liebherr , посудомоечной машиной Bosch , варочной поверхностью и духовым шкафом Electrolux ; - 2 санузла в качественной плитке с дорогостоящей сантехникой; - просторная прихожая с вместительными шкафом-купе; - новому хозяину остаётся вся мебель и бытовая техника - вариант заезжай и живи ; - имеется кладовое помещение на лестничной площадке. Благоустроенная придомовая территория: - свободная парковка по периметру дома, где всегда найдётся место для вашего автомобиля; - оборудованные детская и спортивная площадки. Дом находится в престижном районе города с развитой инфраструктурой: - в шаговой доступности школа 58 и несколько современных детских садов ...

0 с 10.06.2025, обновлен 11.06.2025

Продавец: Собственник

Телефон: +79814528435

Характеристики
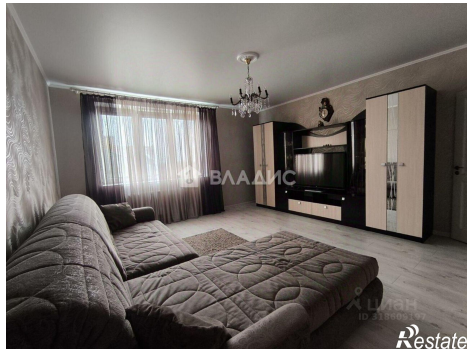
Количество комнат	3	Тип дома	кирпичный
Этаж	6	Этажей всего	9
Площадь жилая	57.00 кв. м	Площадь комнат	22.00 кв. м
Площадь кухни	15.00 кв. м