Купить квартиру за 5 400 000 рублей на ул Каштановая аллея, 171

Калининградская область, Городской округ Калининград, Калининград, ул Каштановая аллея, 171

5 400 000 Р
135 000Р за м^2

40.00 м^2	10.00 м^2	2 из 16
Общая	Кухня	Этаж

Однокомнатная квартира с просторной планировкой, была переделана в двухкомнатную без сноса стен.Удобное расположение квартиры на втором этаже, безопасная высота и независимость от лифта. Окна выходят во двор. Дом расположен в тихом дворе вдалеке от проезжей части. Рядом остановки и в сторону моря, на ближайшей остановке останавливаются автобусы в морском направлении, а также и в сторону центра. Пешком до центра полчаса, на машине минут 10. Рядом есть детские сады и школы, торговый центр, захаровский рынок. Спокойный и озелененный район. Также в пешей доступности парки с детскими площадками и площадками для выгула собак. Место для комфортной жизни. Код пользователя: 181796 Номер в базе: 8518886

0 с 09.06.2025, обновлен 09.06.2025

Продавец: Веселов Степан Юрьевич

Телефон: +79615545332

Характеристики
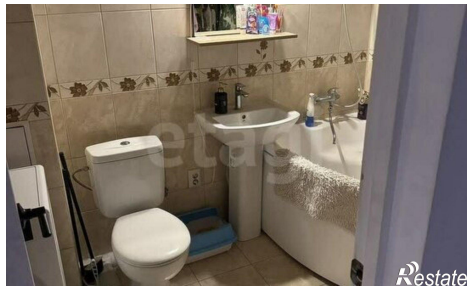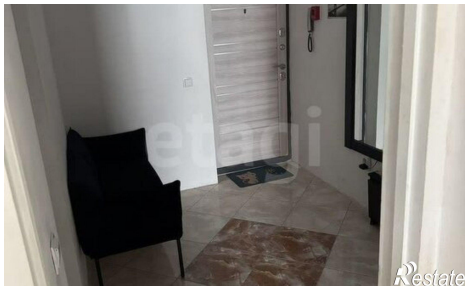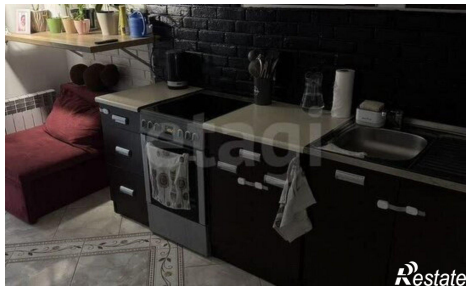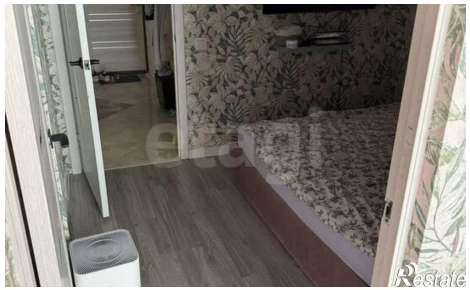
Количество комнат	1	Этаж	2
Этажей всего	16	Площадь кухни	10.00 кв. м