Купить квартиру за 10 300 000 рублей на Лесопарковая улица, 24А

Калининградская область, Калининград, Лесопарковая улица, 24А

10 300 000 Р
160 938Р за м^2

64.00 м^2	10.00 м^2	1 из 3
Общая	Кухня	Этаж

Продам СВЕТЛУЮ УЮТНУЮ квартиру в историческом центре Калининграда. О КВАРТИРЕ: Общая площадь 64 м . Просторная кухня и большие комнаты правильной формы.. Санузел в плитке и большая гардеробная. Теплые полы. Очень хороший ремонт, частично остается мебель и техника. Есть свой личный подвал 10кв.м Личный участок перед домом 2сот О ДОМЕ: Теплый и удобный для проживания, дом. Чистый подъезд. Красивейшее место расположения дома и виды из окон. Зеленый двор с детской площадкой и множеством парковочных мест. Тихие дружелюбные соседи. Тихий, не пыльный микрорайон. В шаговой доступности сетевые магазины Спар и Виктория, остановки, школы, музыкальна школа им. Глиэра и детские сады, а так же Центральный парк культуры и отдыха, СК Пионер Хорошее транспортное сообщение с любой точкой города. Беспрепятственный выезд к морю. Квартира подойдет как для проживания, так и для аренды посуточно.

0 с 09.06.2025, обновлен 09.06.2025

Продавец: Ярослав Бруевич

Телефон: +79110701627

Характеристики

Количество комнат	3	Этаж	1
Этажей всего	3	Площадь кухни	10.00 кв. м
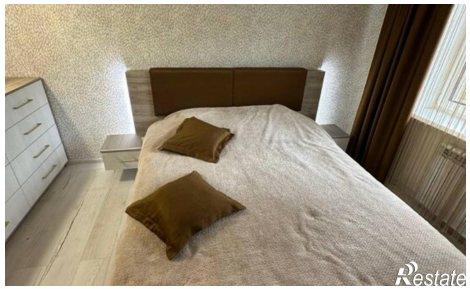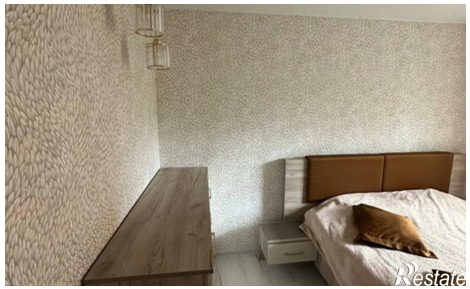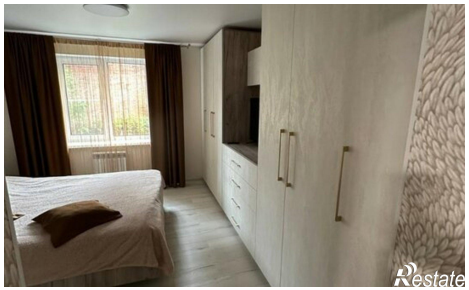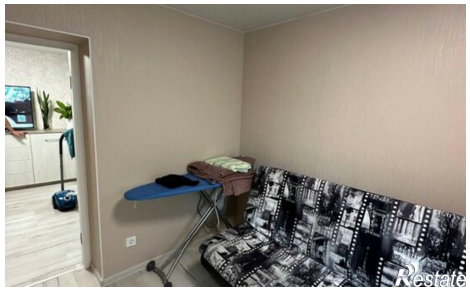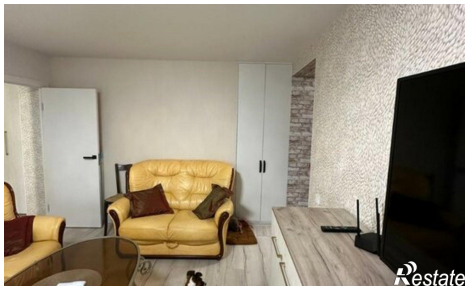
https://kaliningrad.restate.ru/obj/prodazha-tryohkomnatnoy-kvartiri-lesoparkovaya-ulica-24a-18232061435/