Купить квартиру за 3 600 000 рублей на бульвар Любови Шевцовой, 51

Калининградская область, Калининград, бульвар Любови Шевцовой, 51

3 600 000 Р
150 000Р за м^2

24.00 м^2	6.00 м^2	12 из 16
Общая	Кухня	Этаж

Арт. 107084601 Квартира с предчистовой отделкой в новом доме. О КВАРТИРЕ:Чистая площадь, без учета балкона 23.8 (+балкон 3 м.кв.)АВТОНОМНОЕ ОТОПЛЕНИЕГрамотная планировка Балкон открытый (возможность застеклить)Совмещенный санузелОтличный вид из окна на город О ДОМЕ:Теплый кирпичный домМного парковочных мест у дома Подземный паркинг на территории Два комфортабельных лифта: пассажирский и грузо-пассажирский Общий балкон на каждом этаже с чудесным видом на город Рядом с домом находятся продуктовые магазины, остановки общественного транспорта, фитнес-клуб, заправка, кафе, салоны красотыУдобное расположение О СДЕЛКЕ:Прямая продажаОдин собственник Полная сумма в договореВсе виды взаиморасчетовБез обременений ПОЧЕМУ МЫ?Мы не работаем с недвижимостью - мы работаем с людьми!Риелт Комфорт несёт полную финансовую ответственность за каждую сделку с недвижимостью.Выгодные условия ипотечного кредитования!Принцип одного окна: проведение полного цикла сделки, не выходя из офиса.Возможность покупки или продажи недвижимости дистанционно.Команда квалифицированных специалистов, которые всегда с Вами на связи. Звоните и записывайтесь на просмотр!

0 с 08.06.2025, обновлен 09.06.2025

Продавец: Рыжова Эмилия

Телефон: +79814698883

Характеристики

Количество комнат	1	Этаж	12
Этажей всего	16	Площадь кухни	6.00 кв. м
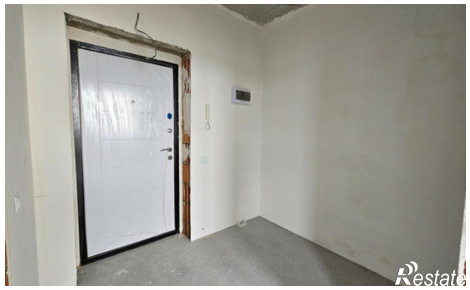
https://kaliningrad.restate.ru/obj/prodazha-odnokomnatnoy-kvartiri-bulvar-lyubovi-shevcovoy-51-18232059591/