Купить квартиру за 5 990 000 рублей на Летняя улица, 52

Калининградская область, Калининград, Летняя улица, 52

5 990 000 Р
124 792Р за м^2

48.00 м^2	30.00 м^2	5.00 м^2	1 из 5
Общая	Жилая	Кухня	Этаж

Продам двухкомнатную квартиру в Московском районе с очень развитой инфраструктурой. Поликлиника 3, больница РЖД. МФЦ, ПФР, супермаркеты Спар, Виктория, Городок, остановки общественного транспорта в шаговой доступности, обновлённая школа 46 и детсад 114 в соседних строениях, благоустроенное Летнее озеро в 100 м. Квартира в пятиэтажном блочном доме советской постройки с хорошим новым ремонтом, если что-то и делать, то только на свой вкус. За прошедший год в доме были полностью заменены коммуникации горячего и холодного водоснабжения, а также отопления. Дом построен на монолитной плите, но под квартирой есть тех.помещение с теплообменником, поэтому квартира сухая, а в зимнее время полы с подогревом. Квартира юридически кристальная, один собственник, без залогов, долгов и т.д и т.п. Остальное при осмотре!

0 с 08.06.2025, обновлен 08.06.2025

Продавец: Собственник

Телефон: +79114709036

Характеристики
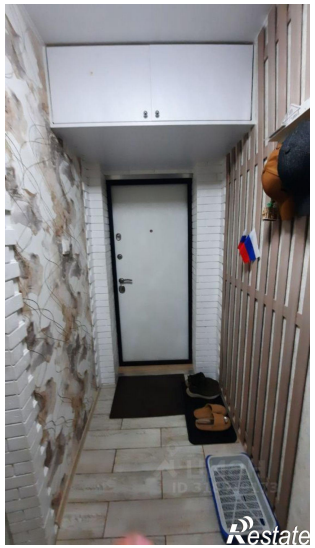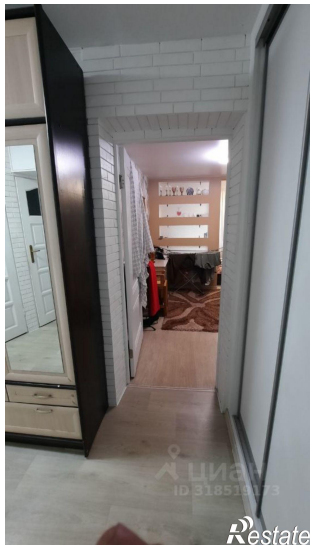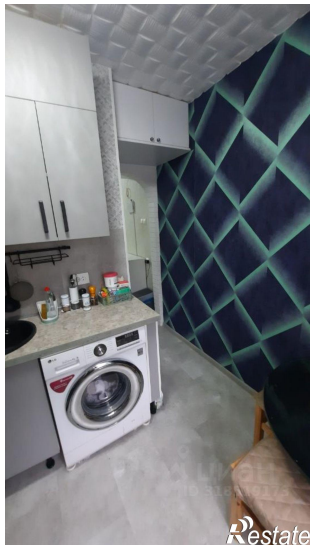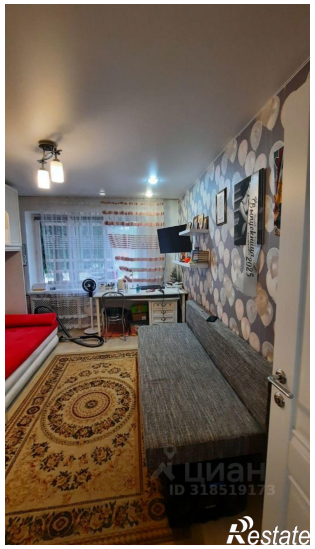
Количество комнат	2	Тип дома	блочный
Этаж	1	Этажей всего	5
Площадь жилая	30.00 кв. м	Площадь кухни	5.00 кв. м