Купить квартиру за 5 100 000 рублей на ул Аксакова, 123

Калининградская область, Городской округ Калининград, Калининград, ул Аксакова, 123

5 100 000 Р
137 838Р за м^2

37.00 м^2	16.20 м^2	9.00 м^2	5 из 10
Общая	Жилая	Кухня	Этаж

Продаётся однокомнатная квартира на 5-м этаже 9-ти этажного кирпичного дома 2016 года постройки. Общая площадь 37,1 кв. м, в том числе: жилая 16,2 кв. м, кухня - 9,7 кв. м. Санузел совмещённый, застеклённая лоджия. Отопление автономное, плита газовая. Состояние жилое. Квартира солнечная, теплая. Соседи спокойные и доброжелательные. Подъезд чистый, ухоженный. Парковка во дворе. Квартира подходит как для проживания, так и для сдачи в аренду, в том числе посуточно. Дом расположен в уютном районе с развитой инфраструктурой. На первом этаже располагаются различные магазины и услуги. Рядом СПАР, мойка автомобилей, кафе и другое. В пешей доступности располагаются Торговые центры: Metro, Giant для шопинга и развлечений и одноимённый кинотеатр. Фитнес-клубы: Альбатрос и Геркулес для активного образа жизни. Школы, детские сады, аптеки. Развитая транспортная сеть. На общественном транспорте можно легко и быстро добраться в любую точку города. До центра города 10-15 минут на общественном транспорте. До побережья Балтийского моря 20-25 минут на автомобиле. Проводим сделки с материнским капиталом, военной ипотекой и другими сертификатами. В штате есть ипотечный брокер, для подбора и одобрения более выгодной процентной ставки по ипотеке. Звоните, организуем просмотр квартиры в удобное для ...

0 с 06.06.2025, обновлен 06.06.2025

Продавец: Собственник

Телефон: +79118609458

Характеристики

Количество комнат	1	Тип дома	кирпичный
Этаж	5	Этажей всего	10
Площадь жилая	16.20 кв. м	Площадь комнат	16.20 кв. м
Площадь кухни	9.00 кв. м		

https://kaliningrad.restate.ru/obj/prodazha-odnokomnatnoy-kvartiri-ul-aksakova-123-18232051760/

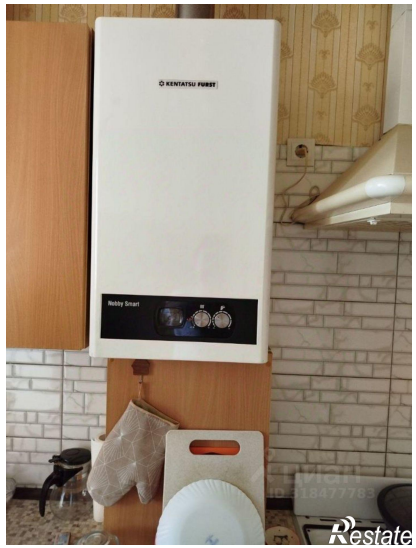

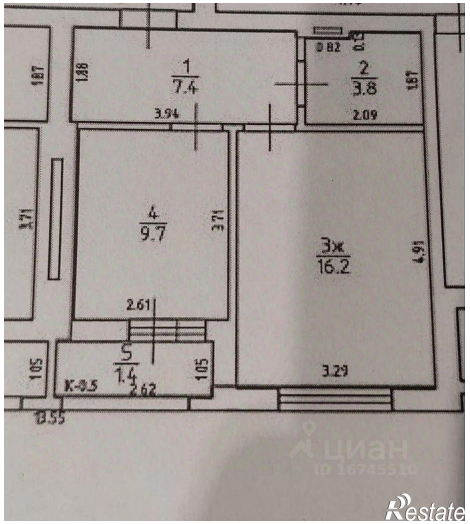

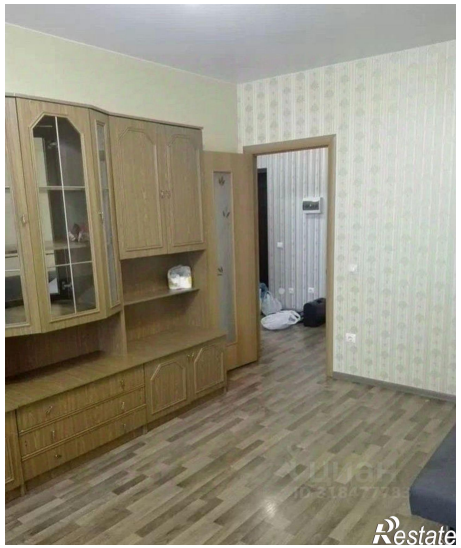

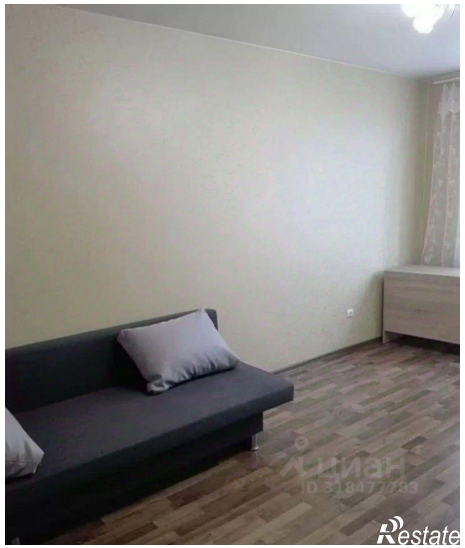

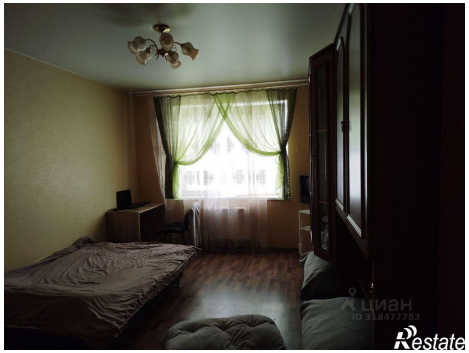
ЦИАН
ID 318477393
Restate

Restate