Купить квартиру за 10 700 000 рублей на улица Генерала Буткова, 20

Калининградская область, Калининград, улица Генерала Буткова, 20

10 700 000 Р
152 857Р за м^2

70.00 м^2
Общая

9 из 10
Этаж

Калининград, р-н Ленинградский ул. Генерала Буткова, 20 Великолепное местоположение в 50 метрах от набережной Петра Великого в ЖК Л-Клуб в доме с огороженной территорией, наземной и подземной парковками. Продаётся двухкомнатная квартира общей площадью 69,04 м² КИРПИЧНЫЙ дом 2022 года постройки. Квартира на 9 этаже с прекрасным видом на реку Преголю 10-ти этажного дома. Автономное отопление Лоджия с панорамным остеклением. Уникальная квартира в сером ключе и без мебели открывает множество возможностей для реализации ваших дизайнерских идей. Планировка: Общая площадь: 70 м² Жилая площадь: 33,9 м² Две изолированные комнаты с панорамными окнами (18.6м², 15.3м²) Площадь кухни: 16 м² Потолки: 2.8 Инфраструктура: Рядом с домом расположен супермаркет Спар и Виктория, кофейни, аптека, стоматология, пекарня и множество различных магазинов и услуг, СПА, Сбербанк и пр., также остановки общественного транспорта. Рядом находится лицей 35, школа 47, лицей 23, детские сады 87, 11. Рядом находятся такие достопримечательности как: Музей Мирового океана, Остров Канта, рыбная деревня. Идеальное расположение как для проживания, так и для сдачи квартиры в посуточную аренду. В 5 минутах ходьбы остановка общественного транспорта. До центральной площади 20 минут пешком спокойным шагов, на машине до центра ...

0 с 06.06.2025, обновлен 06.06.2025

Продавец: Комфортная сделка

Телефон: +79110701380

Характеристики
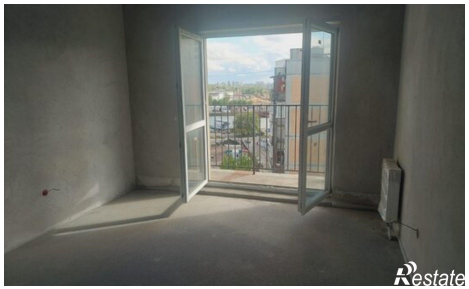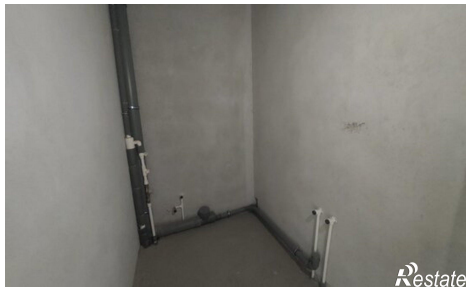
Количество комнат	2	Этаж	9
Этажей всего	10