Купить квартиру за 9 300 000 рублей на Киевская улица, 67

Калининградская область, Калининград, Киевская улица, 67

9 300 000 Р
98 936Р за м^2

94.00 м^2	44.70 м^2	20.00 м^2	5 из 16
Общая	Жилая	Кухня	Этаж

Продам просторную 3-комнатную квартиру с эргономичной планировкой в самом центре Московского района Калининграда ! Всего за 5 минут на автомобиле до Южного Вокзала , с которого вы за 30 минут доедите до побережья Балтийского моря . Квартира общей площадью 91 кв.м. включает в себя: Большую кухню - гостиную , площадью 20 кв.м. Просторный коридор , в в котором находится встроенный шкафом-купе с различными отсеками для хранения вещей. Две спальные комнаты по 15.5 кв.м. Детская комната , площадью 14 кв.м. с выходом на балкон В комнатах окна сделаны эркером , что дает уникальность комнате и, благодаря этому, в комнату попадает больше света. В квартире несколько выполнен качественный ремонт с использованием дорогостоящих отделочных материалов. В кухне- гостиной и ванной комнате теплый пол . Санузел раздельный, счетчики холодной и горячей воды, счетчики тепла. Окна квартиры выходят на разные стороны дома, соответственно солнечный свет попадает в квартиру в разное время дня. В доме два лифта (грузовой и пассажирский). Вход в подъезд оснащен грамотно установленным пандусом. Закрытая территория двора с парковкой для автомобилей. В шаговой доступности вся необходимая для жизни инфраструктура : остановка общественного транспорта, садики, общеобразовательная, музыкальная и художественная ...

0 с 06.06.2025, обновлен 06.06.2025

Продавец: Собственник

Телефон: +79814544889

Характеристики

Количество комнат	3	Тип дома	кирпично-монолитный
Этаж	5	Этажей всего	16
Площадь жилая	44.70 кв. м	Площадь комнат	14.00 кв. м
Площадь кухни	20.00 кв. м		
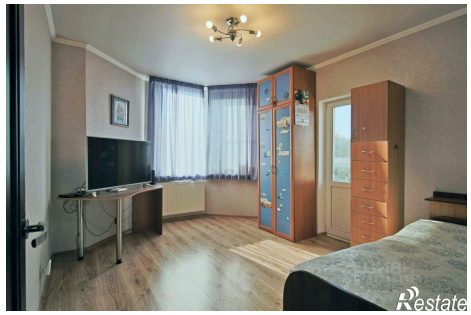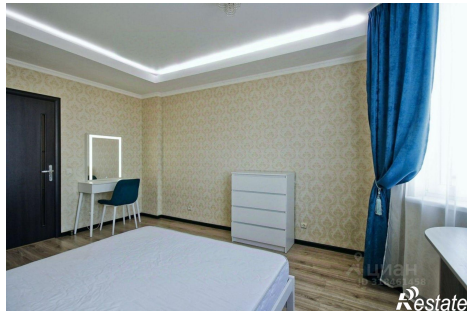
https://kaliningrad.restate.ru/obj/prodazha-tryohkomnatnoy-kvartiri-kievskaya-ulica-67-18232048275/