# Сдать квартиру за 30 000 рублей на ул Гайдара, 37

Калининградская область, Городской округ Калининград, Калининград, ул Гайдара, 37

## 30 000 Р в месяц

| 32.00 $м^2$ | 5 из 5 |
|---|---|
| Общая | Этаж |

Сдается уютная однокомнатная квартира в хорошем состоянии порядочным арендаторам. В ней есть вся необходимая мебель и бытовая техника. Квартира находится всего в трех остановках от центра города, рядом с рынком Сельма и магазином Спар.

0 с 06.06.2025, обновлен 06.06.2025

Продавец: Собственник

Телефон: +79118513744

## Характеристики

| | | | |
|---|---|---|---|
| Количество комнат | 1 | Этаж | 5 |
| Этажей всего | 5 | | |

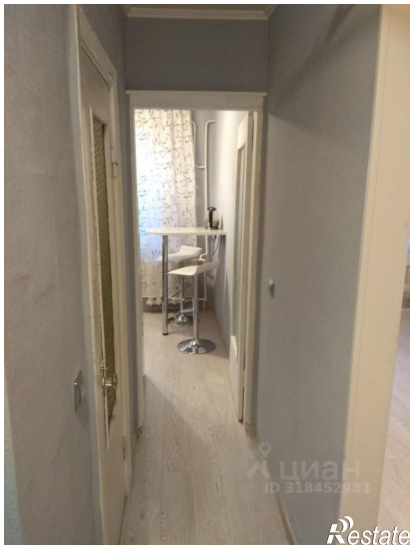

Restate

Restate